

PLAN ESTRATÉGICO INSTITUCIONAL



PLAN OPERATIVO MULTIANUAL

2022-2026

PLAN OPERATIVO ANUAL

2022

Municipalidad de Concepción Las Minas



Administración 2020-2024

Concejo Municipal 2020 - 2024



Contenido

Acta de aprobación del PEI-POM-POA	3
Introducción	4
Base Legal	5
Prioridades Nacionales de Desarrollo	7
Marco Estratégico	9
Análisis de situación del municipio	9
Análisis de población	10
Análisis de la situación institucional	10
Concejo Municipal 2020-2024	11
Estructura organizativa	12
Análisis de actores	13
Visión	14
Misión	14
Principios y valores	14
Resultados Estratégicos de Desarrollo y productos	15
Plan Operativo Multianual (POM) 2022-2026	17
Plan Operativo Anual 2022	29
Análisis de la propuesta del POA 2022	29
Análisis de la Disponibilidad financiera	29
Matriz Plan Operativo Anual (POA) 2022	31
Estructura programática del presupuesto	36

Acta de aprobación del PEI-POM-POA

Introducción

Las Prioridades Nacionales de Desarrollo producto de la integración del Plan Nacional de Desarrollo (PND) K'atun Nuestra Guatemala 2032 y las metas de la Agenda 2030 de los Objetivos de Desarrollo Sostenible (ODS) definen el rumbo hacia donde encaminar el desarrollo del País.

El Plan Estratégico Participativo 2006-2015 y su actualización plasmada en el Plan de Desarrollo Municipal 2011-2025, enmarcan una serie de problemas que es necesario atender. Por lo cual la presente administración municipal 2020-2024, se ha propuesto atender la problemática identificada en el municipio, en concordancia con el Plan Nacional de Desarrollo K'atun Nuestra Guatemala 2032.

Las prioridades de la Municipalidad de Concepción Las Minas, plasmadas en el presente Plan Estratégico Institucional 2020-2024 son servicios básicos, educación, salud, conectividad vial, deporte, recreación, ambiente y seguridad alimentaria; las cuales en su mayoría se vinculan con las metas del Gobierno Central plasmadas en la Política General de Gobierno 2020-2024.

El presente documento contiene el Plan Estratégico Institucional (PEI), que consta del marco legal de la planificación municipal, la vinculación con el Plan Nacional de Desarrollo K'atun Nuestra Guatemala 2032, las Prioridades Nacionales y Metas Estratégicas de Desarrollo y la Política General de Gobierno 2020-2024; se hace un breve análisis de la situación general del municipio y la situación de la municipalidad, los resultados de gobierno central y productos a los que se quiere contribuir; contiene la visión y misión institucional, sus principios y valores, así como la estructura organizacional de la municipalidad. Luego se presenta el Plan Operativo Multianual (POM) actualizado 2022-2026 donde se presentan todas las acciones (obras y actividades) que la actual administración se ha propuesto realizar durante su período, mismas que fueron solicitadas por los COCODE de las diferentes comunidades del municipio. Por último, se presenta el Plan Operativo Anual (POA) 2022; el cual rige los destinos de la inversión en obras, la inversión social y el funcionamiento de la Municipalidad de Concepción Las Minas, durante el año 2022.

Base Legal

Constitución Política de la República de Guatemala

Artículo 134. Descentralización y autonomía. El municipio y las entidades autónomas y descentralizadas, actúan por delegación del Estado.

Se establecen como obligaciones mínimas del municipio y de toda entidad descentralizada y autónoma, las siguientes:

- a. Coordinar su política, con la política general del Estado y, en su caso, con la especial del Ramo a que correspondan;
- b. Mantener estrecha coordinación con el órgano de planificación del Estado.

Ley Orgánica del Presupuesto, Decreto Ley 101-97 del Congreso de la República

Artículo 8. Vinculación plan-presupuesto. Los presupuestos públicos son la expresión anual de los planes del Estado, elaborados en el marco de la estrategia de desarrollo económico y social, en aquellos aspectos de inversión, a fin de alcanzar las metas y objetivos sectoriales, regionales e institucionales.

Artículo 10. Contenido. El presupuesto de cada uno de los organismos y entes señalados en esta ley será anual y contendrá, para cada ejercicio fiscal, la totalidad de las asignaciones aprobadas para gastos y la estimación de los recursos destinados a su financiamiento, **mostrando el resultado económico y la producción de bienes y servicios que generarán las acciones previstas.**

Artículo 20 Políticas Presupuestarias. El organismo Ejecutivo, a través de sus dependencias especializadas, practicará una evaluación anual del cumplimiento de los planes y políticas nacionales y del desarrollo general del país.

Del régimen Presupuestario de las Municipalidades

Artículo 46. Metodología Presupuestaria. Sin perjuicio de la autonomía que la Constitución Política de la República otorga a las municipalidades y en virtud a que éstas actúan por delegación del Estado, su presupuesto anual de ingresos y egresos deberá adecuarse a la metodología presupuestaria que adopte el sector público. Para el efecto, el Ministerio de Finanzas Públicas proporcionará la asistencia técnica correspondiente.

Artículo 47. Informes de la Gestión Presupuestaria. Para fines de consolidación de cuentas e información que debe efectuar el Organismo Ejecutivo, las municipalidades remitirán, al Ministerio de Finanzas Públicas, al Congreso de la República y a la Contraloría General de

Cuentas, sus presupuestos de ingresos y egresos aprobados. Asimismo, la información de la ejecución física y financiera de su gestión presupuestaria, en la oportunidad y con el contenido que señale el reglamento. En cuanto a la inversión pública, se informará, además a la Secretaría de Planificación y Programación de la Presidencia de la República.

Reglamento de la Ley Orgánica del Presupuesto

Artículo 8. Metodología Presupuestaria Uniforme. Son principios presupuestarios los de anualidad, unidad, equilibrio, programación y publicidad, en virtud de lo cual, los presupuestos del Gobierno Central y de sus entidades descentralizadas y autónomas, deben:

- a) Corresponder a un ejercicio fiscal;
- b) Contener agrupados y clasificados en un solo instrumento, todos los recursos y los gastos estimados para dicho ejercicio;
- c) Estructurarse en forma tal que exista correspondencia entre los recursos y los gastos y que éstos se conformen mediante una programación basada fundamentalmente en los planes de gobierno; y,
- d) Hacerse del conocimiento público...

Código Municipal Decreto No. 12-2002 y sus Reformas

Art.131. Formulación y aprobación del presupuesto. El Alcalde Municipal, asesorado por las comisiones de finanzas y probidad y funcionarios municipales, con sujeción a las normas presupuestarias contenidas en la Constitución Política de la República de Guatemala, este código, y la Ley Orgánica del Presupuesto, formulará el proyecto de presupuesto en coordinación con las políticas públicas vigentes, y en la primera semana del mes de octubre de cada año, lo someterá a la consideración del Consejo Municipal que, al aprobarlo, podrá hacerle las modificaciones convenientes. El presupuesto debe quedar aprobado a más tardar el quince (15) de diciembre de cada año. Si se iniciare el ejercicio siguiente sin estar aprobado el nuevo presupuesto, regirá el del año anterior, el cual podrá ser modificado o ajustado por el Consejo Municipal. La municipalidad debe disponer y administrar equitativamente su presupuesto anual entre las comunidades rurales y urbanas, indígenas y no indígenas, tomando en cuenta la densidad de población, las necesidades básicas insatisfechas, los indicadores de salud y educación, la situación ambiental y la disponibilidad de recursos financieros.

Prioridades Nacionales de Desarrollo

El proceso de articulación y alineación de la Agenda 2030 de los Objetivos de Desarrollo Sostenible (ODS), con el Plan Nacional de Desarrollo K'atun: nuestra Guatemala 2032, define la ruta de desarrollo de Guatemala y se materializan en diez Prioridades Nacionales de Desarrollo (PND) y 16 Metas Estratégicas, aprobadas por el CONADUR, en 2017. Las PND son el resultado de la integración de las 80 metas del Plan K'atun 2032 y las 129 metas priorizadas de los ODS. “Las PND son los temas que nadie puede cuestionar pues son prioridad para el país, y permiten la armonización de esfuerzos de todos los sectores para la consecución de metas de desarrollo” (Keyla Gramajo).

EJE K'ATUN 2032	PRIORIDAD NACIONAL DE DESARROLLO	META ESTRATÉGICA DE DESARROLLO
Bienestar para la Gente	Seguridad alimentaria y nutricional	Para el año 2032, reducir en no menos de 25 puntos porcentuales la desnutrición crónica en niños y niñas menores de cinco años de los pueblos Maya, Xinka y Garífuna, y la no indígena con énfasis en el área rural.
	Acceso a servicios de salud	Lograr la cobertura sanitaria universal, en particular la protección contra los riesgos financieros, el acceso a servicios de salud, esenciales de calidad y el acceso a medicamentos y vacunas seguras, eficaces, asequibles y de calidad para todos.
	Educación	Para 2030, velar porque todas las niñas y todos los niños tengan una enseñanza primaria y secundaria completa, gratuita, equitativa y de calidad que produzca resultados de aprendizajes pertinentes y efectivos.
	Reducción de la pobreza y protección social	Para 2030, potenciar y promover la inclusión social, económica y política de todos, independientemente de su edad, sexo, discapacidad, raza, etnia, origen, religión o situación económica u otra condición. Implementar sistemas y medidas de protección social para todos nacionalmente apropiadas, incluidos pisos, y para el año 2030 lograr una cobertura sustancial de los pobres y los vulnerables.
Riqueza para Todos y Todas	Empleo e inversión	Para 2030, elaborar y poner en práctica políticas encaminadas a promover un turismo sostenible que cree puestos de trabajo y promueva la cultura y los productos locales.
		Se ha reducido la precariedad laboral mediante la generación de empleos decentes y de calidad. a) Disminución gradual de la tasa de subempleo a partir del último dato disponible: 16.9% b) Disminución gradual de la informalidad a partir del último dato disponible: 69.2%. c) disminución gradual de la tasa de desempleo a partir del último dato disponible: 3.2%. d) Eliminación del porcentaje de trabajadores que viven en pobreza extrema.
		En 2032, el crecimiento del PIB real ha sido paulatino y sostenido, hasta alcanzar una tasa no menor del 5.4%: a) Rango entre 3.4 y 4.4% en el quinquenio 2015-2020, b) Rango entre 4.4 y 5.4% en el quinquenio 2021-2025, c) no menor del 5.4 en los siguientes años, hasta llegar a 2032.
Reforma fiscal integral	La carga tributaria ha superado el nivel observado en 2007 (12.1%), y el gasto ha superado el nivel del 7.0% del PIB, obtenido en 2010.	
Recursos Naturales para	Acceso al agua y gestión de RRNN	Para 2020, promover la ordenación sostenible de todos los tipos de bosques, poner fin a la deforestación, recuperar los bosques

hoy y para el Futuro		degradados e incrementar la forestación y la reforestación a nivel de país.
		Para 2030, lograr la ordenación sostenible y el uso eficiente de los recursos naturales
	Valor Económico de los Recursos Naturales	Para 2020, integrar los valores de los ecosistemas y la diversidad biológica en la planificación nacional y local, los procesos de desarrollo, las estrategias de reducción de la pobreza y la contabilidad.
Guatemala Urbana y Rural	Ordenamiento Territorial	El 100% de los municipios cuentan con planes de ordenamiento territorial integral que se implementan satisfactoriamente.
		En 2032 los gobiernos municipales alcanzan una mayor capacidad de gestión para atender las necesidades y demandas de la ciudadanía
Estado Garante de los Derechos Humanos y Conductor del Desarrollo	Fortalecimiento institucional, seguridad y justicia	Reducir sustancialmente la corrupción y el soborno en todas sus formas.
		Crear instituciones eficaces, responsables y transparentes a todos los niveles.

Marco Estratégico

Análisis de situación del municipio

El municipio de Concepción Las Minas es uno de los once municipios del departamento de Chiquimula, y se encuentra ubicado al sur del departamento. La altitud de la cabecera municipal es de 750 metros sobre el nivel del mar (msnm) y su extensión territorial es de 160 Km². Cuenta con un total de 90 lugares poblados, siendo la Cabecera Municipal, 19 aldeas y sus caseríos.



Tanto el Plan Estratégico Participativo Municipal 2006-2015, como el Plan de Desarrollo Municipal 2011-2025, mencionan que la mayor problemática del municipio se centra especialmente en el deterioro del medio ambiente, en lo que respecta a la disminución de la cobertura forestal y la consecuente mengua de los caudales de agua de los ríos y quebradas; agregando a ello la contaminación provocada por el manejo inadecuado y mala disposición de desechos sólidos y líquidos. Asimismo, se puede mencionar del colapso de algunos sistemas de drenaje y agua, que se tornan insuficientes para prestar un servicio de calidad a la población. Cabe resaltar que todos los años se deteriora la infraestructura vial, especialmente, ante durante la época lluviosa; no se puede dejar pasar por alto el congestionamiento vial; entre otras de menor importancia.

En cuanto a educación se han tenido avances en la cobertura de todos los niveles, especialmente en preprimaria y primaria; sin embargo el nivel básico y diversificado necesita mayor atención para incrementar su cobertura, ya que la educación es un pilar importante del desarrollo. El sector salud, muestra indicadores aceptables, sin embargo es necesario mantener la calidad de este servicio para beneficio de la población.

Análisis de población

Población Total del municipio		13,319				
Productos competencias propias y delegadas	Población Objetivo	Población Elegible	Hombres	Mujeres	Población Urbana	Población Rural
Personas asistidas para producción de alimentos de autoconsumo	700	600	400	200	50	550
Familias con servicios de agua apta para consumo humano	13,319	13,319	6,319	7,000	1,332	11,987
Familias con servicios de alcantarillado	4,000	4,000	1,800	2,200	1,332	2,668
Familias con servicios de recolección, tratamiento y disposición final de desechos y residuos sólidos	6,000	5,000	2,200	2,800	1,332	3,668
Familias que reciben otros servicios de saneamiento	13,319	13,319	6,319	7,000	1,332	11,987
Población con servicios de prevención y promoción de la salud	13,319	13,319	6,319	7,000	1,332	11,987
Estudiantes de primaria monolingüe atendidos en el sistema escolar	3,500	3,000	1,400	1,600	450	2,550
Estudiantes del ciclo básico atendidos en el sistema escolar	800	800	350	450	120	680
Estudiantes del ciclo diversificado en el sistema escolar	800	160	75	85	80	80
Áreas con alumbrado público	13,319	13,319	6,319	7,000	1,332	11,987
Servicios de educación y seguridad vial	5,000	3,000	1,400	1,600	1,332	1,668
Áreas de espacio público gestionadas	5,000	5,000	2,200	2,800	1,332	3,668
Deporte y recreación	13,319	13,319	6,319	7,000	1,332	11,987
Personas atendidas con calidad en los servicios municipales	13,319	13,319	6,319	7,000	1,332	11,987
Carreteras terciarias	13,319	13,319	6,319	7,000	1,332	11,987

Análisis de la situación institucional

La Municipalidad de Concepción Las Minas se ha enfocado en los últimos años a atender las necesidades más sentidas de la población, sin embargo, como todas las municipalidades del País, cuenta con presupuesto insuficiente para darle solución a todos los problemas que se han identificado, por lo que se han priorizado, destacando los servicios de agua y saneamiento básico. Uno de los desafíos más grandes para la actual administración es la construcción de plantas de tratamiento de aguas residuales para la Cabecera Municipal y las tres comunidades rurales que tienen alcantarillado sanitario; ya que estas obras de infraestructura demandan una buena suma de inversión de recursos financieros.

Para contrarrestar la problemática en salud y educación, la municipalidad coordina y apoya a estos sectores de importancia en el desarrollo del municipio, mediante personal, insumos y mejoramiento de la infraestructura, con el propósito de tener una niñez sana y educada.

En el tema de seguridad alimentaria, se cuenta con la Unidad Municipal de Seguridad Alimentaria y Nutricional, que a su vez coordina acciones con la agencia de extensión agrícola del MAGA con sede en la Cabecera Municipal.

El tema ambiental, es coordinado por la Unidad de Gestión Ambiental Municipal, que coordina con el INAB, CONAP y ANACAFE para el cuidado y protección de los bosques, acciones de producción de plantas forestales y frutales, reforestación y la implementación de sistemas agroforestales en áreas agrícolas.

La DAFIM cumple un papel de mucha importancia en la administración de los recursos financieros. La DMP se encarga de la planificación y ejecución de las actividades y obras de inversión. Así como la Dirección Municipal de la Mujer, Niñez y Adolescencia que se encarga de las actividades sociales, culturales y de capacitación a las mujeres del municipio; que para su accionar coordina con INTECAP y la SEPREM.

Concejo Municipal 2020-2024

Nombre	Cargo
Telmo de Jesús Javier Gregorio	Alcalde Municipal
Mynor Abilio Soto Barillas	Síndico Primero
Gabriel Velásquez Ortega	Síndico Segundo
Celia Virginia Gallano Beltetón de Hernández	Concejal Primero
Manuel Antonio Morales Villeda	Concejal Segundo
Rudin Abilio Portillo Trigueros	Concejal Tercero
Flavio Nova Martínez	Concejal Cuarto

Estructura organizativa

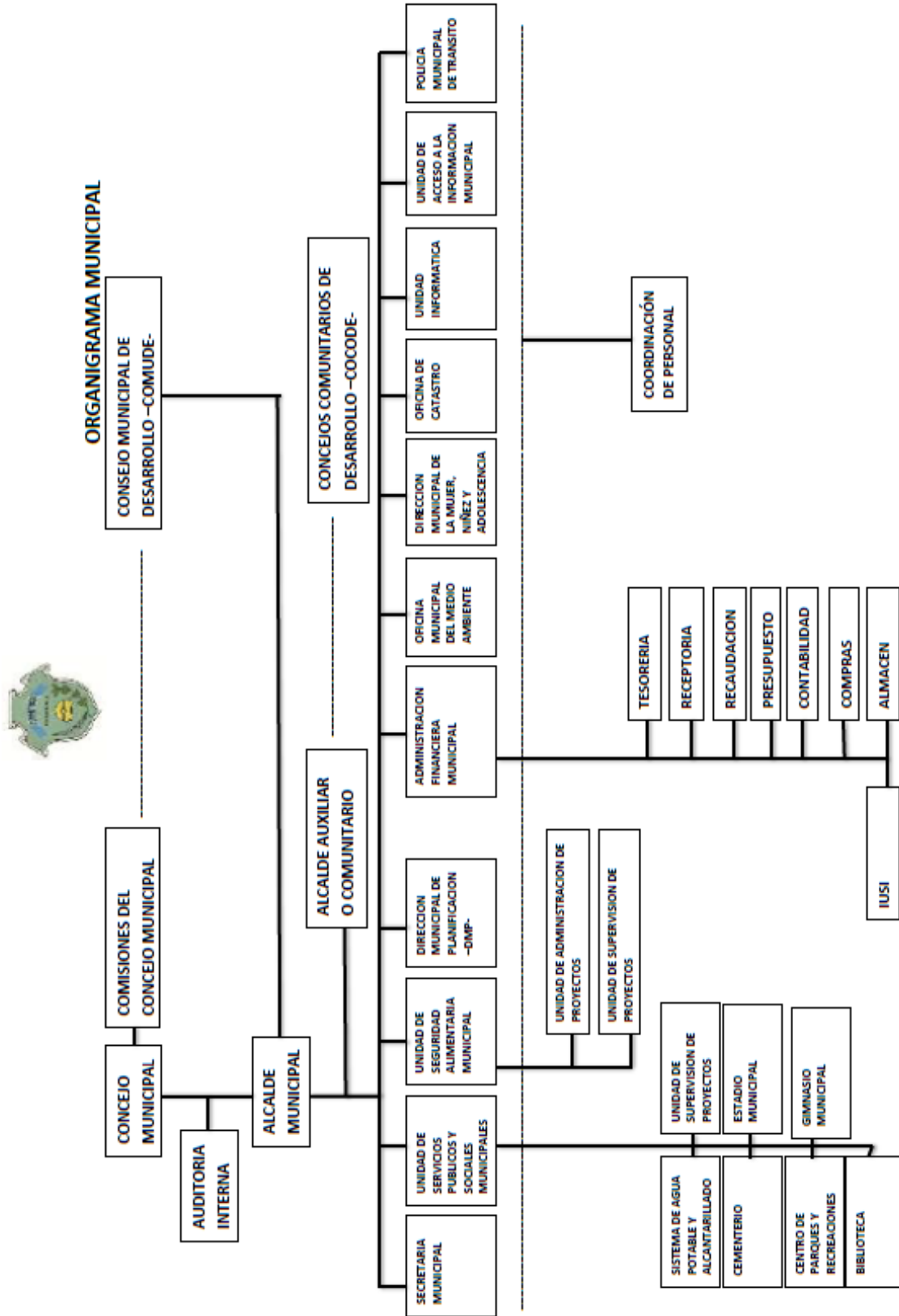

Análisis de actores

De las 8 Instituciones con presencia en el municipio de Concepción Las Minas, son tres con las que más se coordina, siendo el Centro de Salud, Supervisión Educativa y MAGA, debido a los temas de importancia para el desarrollo que estas instituciones manejan.

No.	Actor nombre y descripción	Rol	Recursos / acciones	Ubicación geográfica y área de influencia	Convenios, alianzas, tipo de coordinación	
					SI	NO
1	Centro de Salud MSPAS	Coordinación	Vigilancia de la calidad de agua Atención preventiva en salud	Municipal	X	
2	CODEDE	Apoyo financiero para obras	Financieros Seguimiento a la ejecución de obras	Departamental Varias comunidades del municipio	X	
3	Supervisión educativa MINEDUC	Coordinación	Servicios educativos en todos los niveles	Municipal	X	
4	ANACAFÉ	Coordinación	Insumos para implementación de vivero forestal y frutal	Regional Aldeas: La Cañada, Los Planes, Liquidambar, El Socorro, Plan del Tigre, El Obispo, El Aguajal	X	
5	MAGA	Coordinación	Entrega de insumos a los agricultores, capacitación a mujeres, asistencia técnica	Municipal Todo el municipio	X	
6	CONAP	Coordinación	Avales de medio ambiente en áreas protegidas. Protegen la reserva de la biosfera trífino	Regional Área de la Reserva Biósfera Trífino	X	
7	INAB	Apoyo financiero	Apoyo en programa de incentivos forestales, para la protección del Parque Escuela y otras áreas privadas	Departamental Varias comunidades del municipio	X	
8	SEPREM	Coordinación	Coordinación con la DMM para actividades y capacitaciones enfocadas al desarrollo de las mujeres	Departamental Todas las comunidades del municipio	X	

Visión

Ser un municipio que brinde mejores condiciones integrales de calidad de vida para sus habitantes con territorio ordenado, competitivo y sostenible y un gobierno local que actúe como promotor del desarrollo

Misión

Gestionar, invertir y administrar los fondos del municipio de manera eficiente y transparente, en servicios y proyectos de desarrollo dentro del municipio con un equipo técnico profesional y con experiencia para brindar servicios de calidad. Somos la institución pública que brinda a los vecinos del municipio de Concepción Las Minas, bienes y servicios de excelencia, trabajando en un marco de planeación y modernización permanente, para garantizar el desarrollo integral, político, social, económico y ambiental.

Principios y valores

Transparencia: *Somos un gobierno municipal transparente que pone a la disposición de los ciudadanos toda la información concerniente a nuestra gestión.*

Eficiencia: *Para obtener los resultados que nos proponemos en la municipalidad, optimizamos los recursos financieros, humanos y materiales.*

Calidad: *Brindamos a la ciudadanía servicios varios de calidad, orientados a satisfacer sus necesidades.*

Excelencia: *Se implementan buenas prácticas en los procesos de administración y gestión municipal, que nos guían en la búsqueda de la excelencia.*

Amabilidad: *Nuestro objetivo es el ciudadano, a quien atendemos con amabilidad, para la agilización de sus trámites o diligencias que realizan en la municipalidad.*

Resultados Estratégicos de Desarrollo y productos

La municipalidad de Concepción Las Minas, ha elaborado el presente Plan Estratégico Institucional, el cual está alineado a las Prioridades Nacionales y Metas Estratégicas de Desarrollo, contribuyendo al alcance de las metas establecidas en la Política General de Gobierno y los siguientes Resultados Estratégicos de Desarrollo hacia el 2024.

Resultados Estratégicos de Desarrollo (RED)	Productos
Para el 2024, se ha disminuido la prevalencia de desnutrición crónica en niñas y niños menores de cinco años en 13.23 puntos porcentuales (De 46.5% en 2015 a 33.27% en 2024)	Personas asistidas para producción de alimentos de autoconsumo
Para el 2024, se ha incrementado en 10.8 puntos porcentuales el acceso a agua potable domiciliar en los hogares guatemaltecos (De 76.3% en 2014 a 87.10% en 2024).	Familias con servicios de agua apta para consumo humano
Para el 2024, se ha incrementado en 21 puntos porcentuales el acceso a saneamiento básico en los hogares guatemaltecos (De 53.3% en 2014 a 74.3% en 2024).	Familias con servicios de alcantarillado
	Familias con servicios de recolección, tratamiento y disposición final de desechos y residuos sólidos
	Familias que reciben otros servicios de saneamiento
Para el 2024, se incrementó en 4.6 puntos porcentuales la población que alcanza el nivel de lectura y en 3.53 puntos porcentuales la población que alcanza el nivel de matemática en niños y niñas del sexto grado del nivel primario, (de 40.40% en lectura en 2014 a 45 % a 2024 y de 44.47% en matemática a 48% a 2024).	Estudiantes de primaria monolingüe atendidos en el sistema escolar
Para el 2024, se incrementó en 05 puntos porcentuales la población que alcanza el nivel de lectura y en 03 puntos porcentuales la población que alcanza el nivel de matemática en jóvenes del tercer grado del ciclo básico del nivel medio, (de 15% en lectura en 2013 a 20% a 2024 y de 18% en matemática a 21% a 2024).	Estudiantes del ciclo básico atendidos en el sistema escolar
Para el 2024 se ha incrementado la tasa de promoción de los estudiantes en el nivel medio, ciclo diversificado del sector oficial a 90% (de 82.1% 2015 a 90% en 2024	Estudiantes del ciclo diversificado en el sistema escolar
Para el 2024, se ha disminuido en 26 puntos la tasa de delitos cometidos contra el patrimonio de las personas (De 56 en 2019 a 30.4 por cada cien mil habitantes en 2024)	Áreas con alumbrado público
Para el 2024, se ha disminuido el porcentaje de hechos de tránsito en 16 puntos porcentuales (De 87% de hechos de tránsito en 2019 a 71% en 2024)	Servicios de educación y seguridad vial
Para el 2024, se ha incrementado la cobertura forestal a 33.7 por ciento a nivel nacional (33.0% en 2016)	Áreas municipales reforestadas o conservadas
Al final del 2024 el 26.8 % de los municipios implementan los Planes de Desarrollo Municipal y	Áreas de espacio público gestionadas

Resultados Estratégicos de Desarrollo (RED)	Productos
Ordenamiento Territorial PDM-OT. (De 0% en 2018 a 26.88% en 2024)	
Para el 2024, se ha incrementado en 36 puntos porcentuales los gobiernos locales que mejoran la gestión municipal en función de sus competencias (De 14% en categorías media a alta en 2016 a 50% en 2024, según el Ranking de la gestión municipal)	Personas atendidas con calidad en los servicios municipales
SIN RED ASOCIADO	Población con servicios de prevención y promoción de la salud
Para el 2024, se ha disminuido la pobreza y pobreza extrema con énfasis en los departamentos priorizados, en 27.8 puntos porcentuales.	Carreteras terciarias (MCIV)
SIN RED ASOCIADO	Deporte y recreación

Plan Operativo Multianual (POM) 2022-2026

A. PLAN ESTRATÉGICO INSTITUCIONAL (PEI)					B. PLAN OPERATIVO MULTIANUAL (POM)									
Prioridades Nacionales de Desarrollo	Metas Estratégicas de Desarrollo (MED)	Resultados Estratégico de Desarrollo (RED)	META PGG	Resultado municipal 2021-2025	PRODUCTO		INTERVENCIONES (PROYECTOS O ACTIVIDADES)							
					Productos	Meta financiera del Producto 2022-2026 (Q.).	Nombre de la intervención (proyecto o actividad)	Unidad de Medida	Programación multianual					
									2022	2023	2024	2025	2026	
Seguridad alimentaria y nutricional	Para el año 2032, reducir en no menos de 25 puntos porcentuales la desnutrición crónica en niños y niñas menores de cinco años de los pueblos Maya, Xinka y Garífuna, y la no indígena con énfasis en el área rural.	Para el 2024, se ha disminuido la prevalencia de desnutrición crónica en niñas y niños menores de cinco años en 13.23 puntos porcentuales (De 46.5% en 2015 a 33.27% en 2024)	Para el año 2023 se redujo la tasa de desnutrición crónica en 7 puntos porcentuales	Para el año 2023 se redujo la tasa de desnutrición crónica en 5 puntos porcentuales	Personas asistidas para producción de alimentos de autoconsumo	21,075,000	Dotación de fertilizante a los productores de granos básicos	Sacos	3,325,000	3,325,000	3,325,000	3,325,000	3,325,000	
							Dotación de fertilizante a los productores de café	Sacos	890,000	890,000	890,000	890,000	890,000	
Acceso al agua y gestión de RRNN	Para 2030, lograr la ordenación sostenible y el uso eficiente de los recursos naturales	Para el 2024, se ha incrementado en 10.8 puntos porcentuales el acceso a agua potable domiciliar en los hogares guatemaltecos (De 76.3% en 2014 a 87.10% en 2024).		Para el año 2023 la cobertura de acceso a agua potable domiciliar es del 98%	Familias con servicios de agua apta para consumo humano	11,917,965	CONSERVACION DEL SERVICIO DE AGUA POTABLE DEL CASCO URBANO Y SUS COMUNIDADES, CONCEPCIÓN LAS MINAS, CHIQUIMULA.	Personas	608,050	608,050	608,050	608,050	608,050	
							CONSTRUCCION POZO (S) CASERIO SAN VICENTE, ALDEA GUACAMAYAS, CONCEPCIÓN LAS MINAS, CHIQUIMJLA	Pies	414,554					
							CONSTRUCCION POZO (S) CASERIO SANTA ANITA, ALDEA VALERIANO, CONCEPCION LAS MINAS, CHIQUIMJLA	Pies	1,060,274					
							CONSTRUCCION POZO(S) ALDEA EL JICARO, CONCEPCION LAS MINAS, CHIQUIMJLA	Pies	691,500					
							CONSTRUCCION POZO (S) CASERIO SOLAPADO, CABECERA MUNICIPAL, CONCEPCION LAS MINAS, CHIQUIMJLA	Pies	2,341,387					
							CONSTRUCCIÓN POZO MECÁNICO CASERÍO EL SACRAMENTO, ALDEA DOLORES, CONCEPCIÓN LAS MINAS, CHIQUIMULA	Pies		950,000				

						CONSTRUCCIÓN POZO MECÁNICO CASERÍO ROBLE GACHO, ALDEA GUACAMAYAS, CONCEPCIÓN LAS MINAS, CHIQUIMULA	Pies		850,000				
						MEJORAMIENTO DEL SISTEMA DE AGUA POTABLE ALDEA ANGUITU, CONCEPCIÓN LAS MINAS, CHIQUIMULA.	ML		850,000				
						MEJORAMIENTO SISTEMA DE AGUA POTABLE, ALDEA EL JÍCARO, CONCEPCIÓN LAS MINAS, CHIQUIMULA	ML			350,000			
						MEJORAMIENTO SISTEMA DE AGUA POTABLE, ALDEA LA QUESERA, CONCEPCIÓN LAS MINAS, CHIQUIMULA	ML			260,000			
						MEJORAMIENTO SISTEMA DE AGUA POTABLE ALDEA APANTES, CONCEPCIÓN LAS MINAS, CHIQUIMULA	ML			850,000			
						AMPLIACIÓN SISTEMA DE AGUA POTABLE ALDEA ANGUITU, CONCEPCIÓN LAS MINAS, CHIQUIMULA	ML					130,000	
						AMPLIACIÓN SISTEMA DE AGUA POTABLE ALDEA SAN JOSÉ, CONCEPCIÓN LAS MINAS, CHIQUIMULA	ML					130,000	
						CONSERVACION DEL SISTEMA DE ALCANTARILLADO SANITARIO DEL MUNICIPIO DE CONCEPCION LAS MINAS, CHIQUIMULA	Personas	152,000	152,000	152,000	152,000	152,000	152,000
						MEJORAMIENTO CALLE Y DRENAJE SANITARIO CABECERA MUNICIPAL, CONCEPCIÓN LAS MINAS, CHIQUIMULA.	M2	1,103,953					
						MEJORAMIENTO CALLE Y DRENAJES SANITARIO BARRIO LA LOMA, CONCEPCIÓN LAS MINAS, CHIQUIMULA	M2	453,978					
						CONSTRUCCIÓN SISTEMA DE ALCANTARILLADO SANITARIO, CASERÍOS LOS QUEBRACHOS Y AGUA CALIENTE, ALDEA EL OBRAJE, CONCEPCIÓN LAS MINAS, CHIQUIMULA.	ML			400,000			
				Para el año 2023 la cobertura de servicio sanitario es del 97%	Familias con servicios de alcantarillado	19,057,933							

						CONSTRUCCIÓN SISTEMA DE ALCANTARILLADO SANITARIO, CASERÍO LA AVANZADA Y ALDEA SAN ANTONIO, CONCEPCIÓN LAS MINAS, CHIQUIMULA.	ML		900,000				
						Construccion de plantas de tratamiento de aguas residuales en Casco Urbano, Concepción Las Minas	M2		4,000,000	4,000,000			
						Construccion de planta de tratamiento de aguas residuales en La Ermita, Concepción Las Minas	M2					2,000,000	
						Construccion de planta de tratamiento de aguas residuales en La Quesera, Concepción Las Minas	M2					2,000,000	
						Construccion de planta de tratamiento de aguas residuales en El Obraje, Concepción Las Minas	M2						2,000,000
						CONSTRUCCIÓN DE FOSAS SÉPTICAS, ALDEA RODEO EL ESPINO, CONCEPCIÓN LAS MINAS, CHIQUIMULA	Unidad				350,000		
						CONSTRUCCIÓN DE UNA FOSA SÉPTICA PARA AGUAS RESIDUALES, ALDEA LA QUESERA, CONCEPCIÓN LAS MINAS, CHIQUIMULA	M2				160,000		
						CONSTRUCCIÓN DE FOSA SÉPTICA, CASERÍO CASA QUEMADA, ALDEA APANTES, CONCEPCIÓN LAS MINAS, CHIQUIMULA	M2					630,000	
						CONSTRUCCIÓN DE LETRINAS CASERÍO ROBLE GACHO, ALDEA GUACAMAYAS, CONCEPCIÓN LAS MINAS, CHIQUIMULA	Unidad					300,000	
				Para el año 2023 el servicio de recolección de basura se presta en 7 lugares poblados	Familias con servicios de recolección, tratamiento y disposición final de desechos y residuos sólidos	2,580,000	SANEAMIENTO URBANIZACION RECOLECCION DE DESECHOS SOLIDOS CASCO URBANO Y COMUNIDADES DEL MUNICIPIO CONCEPCION LAS MINAS CHIQUIMULA	Personas	516,000	516,000	516,000	516,000	516,000
					Familias que reciben otros servicios de saneamiento	2,341,000	CONSERVACION MANTENIMIENTO Y LIMPIEZA DE LOS DIFERENTES CEMENTERIOS DEL MUNICIPIO DE CONCEPCION LAS MINAS,	Personas	135,000	229,000	229,000	229,000	229,000

							CIRCULACIÓN DE CEMENTERIO COMUNAL, DE CASERÍO EL CAPULÍN, ALDEA EL JÍCARO, CONCEPCIÓN LAS MINAS, CHIQUIMULA	M2			120,000		
							CIRCULACIÓN DE CEMENTERIO COMUNAL, DE CASERÍO LOS PLANES, ALDEA LA CAÑADA, CONCEPCIÓN LAS MINAS, CHIQUIMULA	M2				125,000	
							AMPLIACIÓN DEL CEMENTERIO COMUNAL, ALDEA EL JÍCARO, CONCEPCIÓN LAS MINAS, CHIQUIMULA	M2					120,000
							CONSERVACION MANTENIMIENTO Y LIMPIEZA DE MERCADO MUNICIPAL CONCEPCION LAS MINAS	Personas	185,000	185,000	185,000	185,000	185,000
			Para el año 2023 la superficie terrestre cubierta con cobertura forestal se ubica en 33.7%	Para el 2023, incrementar a 32% la cobertura forestal del municipio, de 30.89% registrada en el 2003.	Áreas municipales reforestadas	2,095,000	ELABORACIÓN DE VIVEROS FORESTALES DE CAFÉ Y FRUTALES, CONCEPCIÓN LAS MINAS, DEPARTAMENTO DE CHIQUIMULA.	Vivero	170,000	170,000	170,000	170,000	170,000
							CONSERVACION DEL MEDIO AMBIENTE Y RECURSOS NATURALES DEL MUNICIPIO DE CONCEPCION LAS MINAS, CHIQUIMULA.	Personas	249,000	249,000	249,000	249,000	249,000
Acceso a servicios de salud	Lograr la cobertura sanitaria universal, en particular la protección contra los riesgos financieros, el acceso a servicios de salud, esenciales de calidad y el acceso a medicamentos y vacunas seguras, eficaces, asequibles y de calidad para todos.	Sin red	Para el año 2023 se redujo la tasa de mortalidad infantil en 10 puntos porcentuales		Población con servicios de prevención y promoción de la salud	1,506,000	FORTALECIMIENTO AL SISTEMA DE SALUD A TRAVEZ DE LA CONTRATACION DE PERSONAL EN PUESTOS DE SALUD DEL MUNICIPIO DE CONCEPCION LAS MINAS, CHIQUIMULA.	Personas		139,000	139,000	139,000	139,000
							CIRCULACIÓN PUESTO DE SALUD ALDEA APANTES, CONCEPCIÓN LAS MINAS, CHIQUIMULA.	M2		500,000			
							CONSTRUCCIÓN PUESTO DE SALUD CASERÍO EL YAJAL, ALDEA APANTES, CONCEPCIÓN LAS MINAS, CHIQUIMULA.	M2			450,000		
Educación	Para 2030, velar porque todas las niñas y todos los niños tengan una enseñanza primaria y secundaria completa, gratuita, equitativa y de calidad que produzca resultados de aprendizajes	Para el 2024, se incrementó en 4.6 puntos porcentuales la población que alcanza el nivel de lectura y en 3.53 puntos porcentuales la población que alcanza el nivel de matemática en niños y niñas del sexto grado del nivel primario		Al 2023 se habrá incrementado la cobertura en educación primaria a 85%, básico a 55% y diversificado a 30%.	Estudiantes de primaria monolingüe atendidos en el sistema escolar	8,819,553	APOYO A LA GESTIÓN EDUCATIVA DEL MUNICIPIO DE CONCEPCIÓN LAS MINAS	Maestros	584,000	584,000	584,000	584,000	584,000
							APOYO AL SECTOR EDUCACION POR MEDIO DEL MANTENIMIENTO DE DIFERENTES EDIFICIOS ESCOLARES DEL MUNICIPIO DE CONCEPCION LAS MINAS, CHIQUIMULA.	Niños	210,000	210,000	210,000	210,000	
							CONSTRUCCION ESCUELA PRIMARIA ALDEA EL JICARO, CONCEPCIÓN LAS MINAS, CHIQUIMULA.	M2	1,240,000				

pertinentes y efectivos.	de 40.40% en lectura en 2014 a 45 % a 2024 y de 44.47% en matemática a 48% a 2024).					CONSTRUCCION ESCUELA PRIMARIA FERNANDA VELASQUEZ TORRES, CASCO URBANO, CONCEPCION LAS MINAS, CHIQUIMULA.	M2	259,715				
						CONSTRUCCION MURO PERIMETRAL PARQUE ESCUELA CASERIO EL LIMITE ALDEA EL JICARO, CONCEPCION LAS MINAS, CHIQUIMULA	M2	895,000				
						CONSTRUCCION MURO DE CONTENCIÓN EN ESCUELA LLANO LOS CONCASTES, CONCEPCION LAS MINAS, CHIQUIMULA	M2	224,838				
						MEJORAMIENTO SANITARIOS ESCUELA OFICIAL RURAL MIXTA ALDEA RODEO EL ESPINO, CONCEPCIÓN LAS MINAS, CHIQUIMULA	M2		120,000			
						MEJORAMIENTO ESCUELA OFICIAL RURAL MIXTA CASERÍO EL SACRAMENTO, ALDEA DOLORES, CONCEPCIÓN LAS MINAS, CHIQUIMULA.	M2		250,000			
						CIRCULACIÓN DE ESCUELA OFICIAL RURAL MIXTA CASERÍO EL CAPULÍN, ALDEA EL JÍCARO, CONCEPCIÓN LAS MINAS, CHIQUIMULA	M2		175,000			
						CIRCULACIÓN DE ESCUELA OFICIAL RURAL MIXTA CASERÍO LOS PLANES, ALDEA LA CAÑADA, CONCEPCIÓN LAS MINAS, CHIQUIMULA.	M2			190,000		
						CIRCULACIÓN ESCUELA OFICIAL RURAL MIXTA ALDEA EL SOCORRO, CONCEPCIÓN LAS MINAS, CHIQUIMULA.	M2			300,000		
						CIRCULACIÓN ESCUELA OFICIAL RURAL MIXTA CASERÍO CASA QUEMADA, ALDEA APANTES, CONCEPCIÓN LAS MINAS, CHIQUIMULA	M2			230,000		
						CIRCULACIÓN ESCUELA OFICIAL RURAL MIXTA CASERÍO LAS CRUCES, ALDEA APANTES, CONCEPCIÓN LAS MINAS, CHIQUIMULA	M2			160,000		
				REMODELACIÓN DE TECHO DE ESCUELA OFICIAL RURAL MIXTA ALDEA ANGUIATU, CONCEPCIÓN LAS MINAS, CHIQUIMULA.	M2				140,000			

						REMODELACIÓN DE TECHO DE ESCUELA OFICIAL RURAL MIXTA ALDEA SAN JOSÉ, CONCEPCIÓN LAS MINAS, CHIQUIMULA.	M2					125,000	
						CONSTRUCCIÓN MURO DE CONTENCIÓN ESCUELA OFICIAL RURAL MIXTA ALDEA EL SOCORRO, CONCEPCIÓN LAS MINAS, CHIQUIMULA.	M2					360,000	
						CONSTRUCCIÓN ESCUELA OFICIAL RURAL MIXTA ALDEA EL JÍCARO, CONCEPCIÓN LAS MINAS, CHIQUIMULA.	M2					180,000	
		Para el 2024, se incrementó en 05 puntos porcentuales la población que alcanza el nivel de lectura y en 03 puntos porcentuales la población que alcanza el nivel de matemática en jóvenes del tercer grado del ciclo básico del nivel medio, (de 15% en lectura en 2013 a 20% a 2024 y de 18% en matemática a 21% a 2024).			Estudiantes del ciclo básico atendidos en el sistema escolar	2,150,000	SEGUIMIENTO AL SECTOR EDUCATIVO A TRAVES DE LA CONTRATACION DE PERSONAL Y APOYO A DIFERENTES ACTIVIDADES A INSTITUTOS DE EDUCACION BASICA DEL MUNICIPIO DE CONCEPCION LAS MINAS, CHIQUIMULA.	Maestros	250,000	250,000	250,000	250,000	250,000
							CONSTRUCCIÓN INSTITUTO NACIONAL DE EDUCACIÓN BÁSICA TELESECUNDARIA RODEO EL ESPINO, CONCEPCIÓN LAS MINAS, CHIQUIMULA	M2				900,000	
		Para el 2024 se ha incrementado la tasa de promoción de los estudiantes en el nivel medio, ciclo diversificado del sector oficial a 90% (de 82.1% 2015 a 90% en 2024			Estudiantes del ciclo diversificado en el sistema escolar	4,395,000	SEGUIMIENTO Y APOYO AL SECTOR EDUCACION COLEGIO MUNICIPAL DE EDUCACION DIVERSIFICADA CEMED	Personas	879,000	879,000	879,000	879,000	879,000
Fortalecimiento institucional, seguridad y justicia	Crear instituciones eficaces, responsables y transparentes a todos los niveles	Para el 2024, se ha disminuido en 26 puntos la tasa de delitos cometidos contra el patrimonio de las personas (De 56 en 2019 a 30.4 por cada cien mil habitantes en 2024)	Para el año 2023 se ha reducido el índice de criminalidad en 20 puntos porcentuales	Al año 2023, alcanzar el 100% de hogares con acceso a energía eléctrica	Áreas con alumbrado público	4,172,517	MANEJO DEL MANTENIMIENTO DEL LUMINADO PUBLICO DE LOS DISTINTOS CASERÍOS, ALDEAS Y CABECERA MUNICIPAL.	Personas	408,400	408,400	408,400	408,400	408,400
							AMPLIACION REDES Y LINEAS ELECTRICAS DE DISTRIBUCION RODEO EL ESPINO, CONCEPCION LAS MINAS CHIQUIMULA	ML	135,000				
							INTRODUCCIÓN ENERGÍA ELÉCTRICA CASERÍO LOS PLANES, ALDEA LA CAÑADA, CONCEPCIÓN LAS MINAS, CHIQUIMULA	ML	1,205,000				

							CONSTRUCCION REDES Y LINEAS ELECTRICAS DE DISTRIBUCION CASERIO EL AGUAJAL, ALDEA EL SOCORRO, CONCEPCIÓN LAS MINAS, CHIQUIMULA.	ML	790,517						
					Servicios de educación y seguridad vial	3,032,000	SEGUIMIENTO AL SECTOR SEGURIDAD Y ORDEN PÚBLICO CON LA CONTRATACIÓN DE PERSONAL	Personas	606,400	606,400	606,400	606,400	606,400	606,400	
Ordenamiento Territorial	El 100.0% de los municipios cuentan con planes de ordenamiento territorial integral que se implementan satisfactoriamente.	Al final del 2024 el 26.8% de los municipios implementan los Planes de Desarrollo Municipal y Ordenamiento Territorial PDM-OT. (De 0% en 2018 a 26.88% en 2024)	Para el año 2023 la totalidad de municipios implementan su plan de ordenamiento territorial	Que los lugares poblados cuenten con área deportiva y/o recreativa	Deporte y recreación	11,923,000	RECREACIÓN A TRAVÉS DE LA PRÁCTICA DEL DEPORTE, ACTIVIDADES CULTURALES EN NIÑOS, JÓVENES Y ADULTOS, ADEMÁS DE LAS MEJORAS EN INSTALACIONES RECREATIVAS, DEPORTIVAS Y FAMILIARES.	Personas	733,000	733,000	733,000	733,000	733,000	733,000	733,000
							APOYO INSTALACIONES DEPORTIVAS Y RECREATIVAS A TRAVÉS DE LA APERTURA DE ESCUELA MUNICIPAL DE FUTBOL, CONCEPCION LAS MINAS, CHIQUIMULA	Personas	92,000						
							CONSTRUCCIÓN INSTALACIONES DEPORTIVAS Y RECREATIVAS GIMNASIO MUNICIPAL, CONCEPCION LAS MINAS, DEPARTAMENTO DE CHIQUIMULA.	M2	4,800,000						
							APOYO A LA EDUCACION ESCUELA DE ARTE MUNICIPAL CONCEPCION LAS MINAS, CHIQUIMULA	Personas	118,000						
							CONSTRUCCIÓN CANCHA DEPORTIVA ALDEA RODEO EL ESPINO, CONCEPCIÓN LAS MINAS, CHIQUIMULA	M2				300,000			
							CONSTRUCCIÓN DE INSTALACIONES DEPORTIVAS Y RECREATIVAS, CASERÍO EL SACRAMENTO, ALDEA DOLORES, CONCEPCIÓN LAS MINAS, CHIQUIMULA	M2				250,000			
							CONSTRUCCIÓN DE INSTALACIONES DEPORTIVAS Y RECREATIVAS, CASERÍO EL CAPULÍN, ALDEA EL JÍCARO, CONCEPCIÓN LAS MINAS, CHIQUIMULA	M2				350,000			

							CONSTRUCCIÓN CANCHA DE BASQUETBOL ALDEA EL OBRAJE, CONCEPCIÓN LAS MINAS, CHIQUIMULA	M2					300,000	
							GRADERÍO PARA CANCHA DE BASQUETBOL CASERÍO AGUA CALIENTE, ALDEA GUACAMAYAS, CONCEPCIÓN LAS MINAS, CHIQUIMULA	M2					150,000	
							TECHADO CANCHA DE BASQUETBOL ALDEA LLANO LOS CONACASTES, CONCEPCIÓN LAS MINAS, CHIQUIMULA	M2					250,000	
							TECHADO CANCHA DE BASQUETBOL, ALDEA APANTES, CONCEPCIÓN LAS MINAS, CHIQUIMULA	M2						190,000
							CIRCULACIÓN CAMPO DE FUTBOL ALDEA APANTES, CONCEPCIÓN LAS MINAS, CHIQUIMULA	M2						170,000
							CIRCULACIÓN DE CAMPO DE FUTBOL CASERÍO AGUA CALIENTE, ALDEA GUACAMAYAS, CONCEPCIÓN LAS MINAS, CHIQUIMULA	M2						170,000
							CIRCULACIÓN DEL PARQUE RECREATIVO CASERÍO AGUA CALIENTE, ALDEA GUACAMAYAS, CONCEPCIÓN LAS MINAS, CHIQUIMULA	M2				360,000		
							CONSTRUCCIÓN PARQUE RECREATIVO, ALDEA APANTES, CONCEPCIÓN LAS MINAS, CHIQUIMULA	M2					550,000	
							CIRCULACIÓN PARQUE RECREATIVO CASERÍO ROBLE GACHO, ALDEA GUACAMAYAS, CONCEPCIÓN LAS MINAS, CHIQUIMULA	M2						300,000
Ordenamiento Territorial	En 2032 los gobiernos municipales alcanzan una mayor capacidad de gestión para atender las necesidades y	Para el 2024, se ha incrementado en 36 puntos porcentuales los gobiernos locales que mejoran la gestión municipal en función de sus competencias (De		La municipalidad ha mejorado en la prestación de los servicios al ciudadano	Personas atendidas con calidad en los servicios municipales	3,188,200	FORTALECIMIENTO A LA DIRECCION MUNICIPAL DE LA MUJER NIÑEZ ADOLESCENCIA Y ADULTO MAYOR.	Personas	313,000	552,700	552,700	552,700	552,700	552,700

	demandas de las ciudadanía	14% en categorías media a alta en 2016 a 50% en 2024, según el Ranking de la gestión municipal)					FORTALECIMIENTO A LA DIRECCION MUNICIPAL DE PLANIFICACION A TRAVEZ DE LA CONTRATACION DE SUPERVISION DE DISEÑO Y TECNICO DE SEGUIMIENTO EN LA EJECUCION DE PROYECTOS	Personas	459,000	51,350	51,350	51,350	51,350
Reducción de la pobreza y protección social	Para 2030, potenciar y promover la inclusión social, económica y política de todos, independientemente de su edad, sexo, discapacidad, raza, etnia, origen, religión o situación económica u otra condición.	Para el 2024, se ha disminuido la pobreza y pobreza extrema con énfasis en los departamentos priorizados, en 27.8 puntos porcentuales.		Que el 100% de lugares poblados del área rural cuenten con acceso vial adecuado.	Carreteras terciarias	27,294,000	MANEJO DE MANTENIMIENTO DE CALLES Y CARRETERAS DEL ÁREA RURAL Y URBANA DEL MUNICIPIO DE CONCEPCIÓN LAS MINAS, CHIQUIMULA.	Personas	4,000,000	3,676,000	3,676,000	3,676,000	3,676,000
							MEJORAMIENTO CAMINO RURAL ALDEA SAN ANTONIO, CONCEPCION LAS MINAS, CHIQUIMULA	M2	2,600,000				
							MEJORAMIENTO CAMINO RURAL, ALDEA RODEO EL ESPINO, CONCEPCION LAS MINAS, CHIQUIMULA	M2	1,000,000				
							MEJORAMIENTO CARRETERA 4 TRAMOS ALDEA RODEO EL ESPINO, CONCEPCIÓN LAS MINAS, CHIQUIMULA.	M2		400,000			
							MEJORAMIENTO CARRETERA CASERÍO EL SACRAMENTO, ALDEA DOLORES, CONCEPCIÓN LAS MINAS, CHIQUIMULA.	M2		140,000			
							MEJORAMIENTO CARRETERA CASERÍO EL CAPULÍN, ALDEA EL JÍCARO, CONCEPCIÓN LAS MINAS, CHIQUIMULA.	M2		125,000			
							MEJORAMIENTO CARRETERO FRENTE AL CEMENTERIO COMUNAL, CASERÍO EL CAPULÍN, ALDEA EL JÍCARO, CONCEPCIÓN LAS MINAS, CHIQUIMULA	M2			110,000		
							MEJORAMIENTO CARRETERA CASERÍO LOS PLANES, ALDEA LA CAÑADA, CONCEPCIÓN LAS MINAS, CHIQUIMULA.	M2			180,000		
							MEJORAMIENTO CARRETERA ALDEA ANGUIATU, CONCEPCIÓN LAS MINAS, CHIQUIMULA.	M2			130,000		
							MEJORAMIENTO CARRETERA CASERÍO VALLE ARRIBA, ALDEA SAN JOSÉ, CONCEPCIÓN LAS MINAS, CHIQUIMULA	M2			150,000		

						MANTENIMIENTO DE CARRETERA CASERÍO AGUA CALIENTE, ALDEA GUACAMAYAS CONCEPCIÓN LAS MINAS, CHIQUIMULA.	M2			125,000		
						MEJORAMIENTO CARRETERA CASERÍO LA LEONA, ALDEA LLANO LOS CONACASTES, CONCEPCIÓN LAS MINAS, CHIQUIMULA	M2			125,000		
						MEJORAMIENTO CARRETERA CASERÍO SANTA ANITA, ALDEA VALERIANO, CONCEPCIÓN LAS MINIAS, CHIQUIMULA.	M2			200,000		
						MEJORAMIENTO CARRETERA DEL CRUCE DE ALDEA EL JÍCARO HACIA CASERÍO VALLE ARRIBA, CONCEPCIÓN LAS MINAS, CHIQUIMULA.	M2			280,000		
						MEJORAMIENTO CARRETERA ALDEA EL JÍCARO, CONCEPCIÓN LAS MINAS, CHIQUIMULA.	M2			150,000		
						MEJORAMIENTO CARRETERA ALDEA LA QUESERA, CONCEPCIÓN LAS MINAS, CHIQUIMULA.	M2			165,000		
						MEJORAMIENTO CARRETERA CASERÍO RODEO LAS LAJAS, ALDEA LA QUESERA, CONCEPCIÓN LAS MINAS, CHIQUIMULA	M2				122,000	
						MEJORAMIENTO CARRETERA CASERÍO MONTE BARROSO, ALDEA LA QUESERA, CONCEPCIÓN LAS MINAS, CHIQUIMULA.	M2				90,000	
						MEJORAMIENTO CARRETERA CASERÍO LAS ANONAS, ALDEA LA QUESERA, CONCEPCIÓN LAS MINAS, CHIQUIMULA.	M2				90,000	
						MEJORAMIENTO CARRETERA CASERÍO EL HORNITO, ALDEA LA QUESERA, CONCEPCIÓN LAS MINAS, CHIQUIMULA.	M2				95,000	
						MEJORAMIENTO CARRETERA CASERÍO TISIZON, ALDEA LA QUESERA, CONCEPCIÓN LAS MINAS, CHIQUIMULA.	M2				15,000	
						MEJORAMIENTO CARRETERA CASERÍO ROBLE GACHO, ALDEA GUACAMAYAS, CONCEPCIÓN LAS MINAS, CHIQUIMULA.	M2				95,000	

							MEJORAMIENTO CARRETERA CASERÍO LAS MESAS, ALDEA GUACAMAYAS, CONCEPCIÓN LAS MINAS, CHIQUIMULA.	M2					140,000	
							MEJORAMIENTO CARRETERA CASERÍO EL PINAL, ALDEA GUACAMAYAS, CONCEPCIÓN LAS MINAS, CHIQUIMULA.	M2					40,000	
							MEJORAMIENTO CARRETERA ALDEA LLANO LOS CONACASTES, CONCEPCIÓN LAS MINAS, CHIQUIMULA.	M2					150,000	
							MEJORAMIENTO CARRETERA CASERÍO CASA QUEMADA, ALDEA APANTES, CONCEPCIÓN LAS MINAS, CHIQUIMULA.	M2					250,000	
							MEJORAMIENTO CARRETERA CASERÍO LAS CRUCES, ALDEA APANTES, CONCEPCIÓN LAS MINAS, CHIQUIMULA.	M2					163,000	
							MEJORAMIENTO CARRETERA ALDEA APANTES, CONCEPCIÓN LAS MINAS, CHIQUIMULA.	M2					175,000	
							MEJORAMIENTO CARRETERA EL MOJÓN, ALDEA APANTES, CONCEPCIÓN LAS MINAS, CHIQUIMULA.	M2					160,000	
							PAVIMENTACIÓN CALLE ALDEA LLANO LOS CONACASTES, CONCEPCIÓN LAS MINAS, CHIQUIMULA.	M2					350,000	
							PAVIMENTACIÓN DE CALLE ALDEA EL JÍCARO, CONCEPCIÓN LAS MINAS, CHIQUIMULA.	M2					400,000	
							MEJORAMIENTO CALLE ALDEA EL SOCORRO, CONCEPCIÓN LAS MINAS, CHIQUIMULA.	M2					150,000	
							MEJORAMIENTO CALLE ALDEA EL OBRAJE, CONCEPCIÓN LAS MINAS, CHIQUIMULA.	M2					360,000	
							MEJORAMIENTO CALLE ALDEA SAN ANTONIO, CONCEPCIÓN LAS MINAS, CHIQUIMULA.	M2					180,000	
							MEJORAMIENTO CALLE CASERÍO CAMULIAN, ALDEA SAN ANTONIO, CONCEPCIÓN LAS MINAS, CHIQUIMULA.	M2					260,000	

							IDENTIFICACIÓN Y SEÑALIZACIÓN DE ALDEA APANTES, CONCEPCIÓN LAS MINAS, CHIQUIMULA.	M2							60,000
							MEJORAMIENTO DEL PUENTE VEHICULAR CASERÍO AGUA CALIENTE, ALDEA GUACAMAYAS, CONCEPCIÓN LAS MINAS, CHIQUIMULA.	M2							400,000
							CONSTRUCCIÓN PUENTE VEHICULAR CASERÍO CASA QUEMADA, ALDEA APANTES, CONCEPCIÓN LAS MINAS, CHIQUIMULA.	M2							550,000
							CONSTRUCCIÓN PUENTE VEHICULAR, CASERÍO LA LEONA, ALDEA LLANO LOS CONACASTES, CONCEPCIÓN LAS MINAS, CHIQUIMULA	M2							500,000
							CONSTRUCCIÓN DE PASARELA PEATONAL, ALDEA APANTES, CONCEPCIÓN LAS MINAS, CHIQUIMULA.	M2							180,000
							REPARACIÓN DEL PUENTE DE HAMACA, CASERÍO SANTA ANITA, ALDEA VALERIANO, CONCEPCIÓN LAS MINAS, CHIQUIMULA.	M2							175,000
							CONSTRUCCIÓN PUENTE DE HAMACA, CASERÍO LA LEONA, ALDEA LLANO LOS CONACASTES, CONCEPCIÓN LAS MINAS, CHIQUIMULA.	M2							160,000
						Q125,547,166	Total		34,098,566	24,073,900	25,608,900	23,208,900	21,248,900		

Plan Operativo Anual 2022

Análisis de la propuesta del POA 2022

El presupuesto general de la Municipalidad de Concepción Las Minas para el año 2022 suma Q 42,881,816.05, siendo Q 9,106,250.00 para funcionamiento y Q 33,775,566.05 para inversión, que incluye fondos CODEDE y préstamo que se tiene considerado realizar. Del monto destinado a inversión, se tienen planificadas un total de 36 intervenciones, de las cuales 21 son actividades de inversión social que equivale a Q 14,694,850.00 y 15 obras de infraestructura.

Análisis de la Disponibilidad financiera

Según proyecciones de la DAFIM de Concepción Las Minas, en el año 2022, los ingresos totales de la municipalidad oscilarán entre los Q43,140,535.00, siendo en su mayoría proveniente de aportes del gobierno central, mientras que los ingresos propios constituyen el 10%, dichos ingresos se observan en forma detallada en la gráfica. Se tiene endeudamiento cuyo monto proyectado a pagar en el año será de Q 10,211,424.75; también se tiene una deuda de arrastre que suma Q738,484.70. Según convenio con el IGSS, durante el año se pagará un monto de Q 300,000.00.

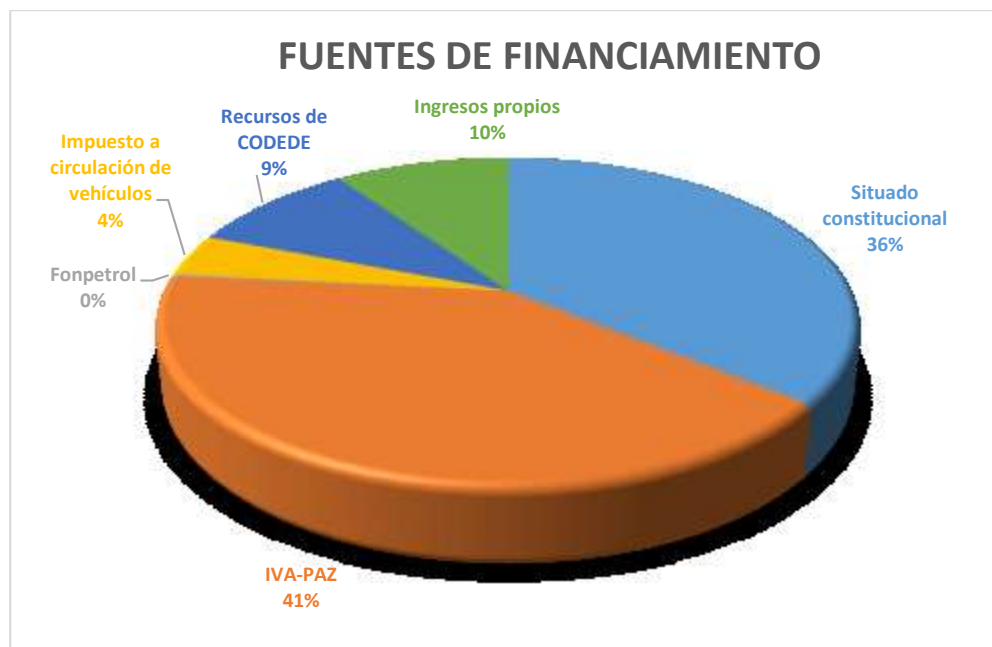

Disponibilidad financiera Municipalidad de Concepción Las Minas

Procedencia del financiamiento a nivel municipal para el año 2022	Disponibilidad financiera para el año 2022 Q.	Monto destinado a Inversión Q.	% de Inversión	Monto destinado a funcionamiento Q.	% de funcionamiento
Situado constitucional	Q15,500,000.00	Q13,950,000.00	90 %	Q1,550,000.00	10 %
IVA-PAZ	Q17,500,000.00	Q13,125,000.00	75 %	Q4,375,000.00	25 %
Regalías		Q0.00		Q0.00	
Fonpetrol	Q100,000.00	Q100,000.00	100 %	Q0.00	
Impuesto a circulación de vehículos terrestres	Q1,800,000.00	Q1,800,000.00	100 %		
Cooperación Internacional no reembolsable (técnica, financiera, especie)		Q0.00	70 %	Q0.00	30 %
Recursos de CODEDE	Q4,065,535.00	Q4,065,535.00	100 %	Q0.00	
IUSI	Q90,000.00	Q27,000.00	30 %	Q63,000.00	70 %
Ingresos propios	Q4,085,000.00	Q0.00	0 %	Q4,085,000.00	100 %
Otras					
Total financiamiento para el año fiscal 2022	Q43,140,535.00	Q33,067,535.00		Q10,073,000.00	
Recursos comprometidos para el año fiscal 2022	Monto comprometido				
Proyectos de arrastre	Q10,211,424.75				
Deuda (monto a pagar en el año)	Q4,120,000.00				
Otros (Especificar)					
CONVENIO IGSS	Q300,000.00				
Total comprometido	Q14,631,424.75				
Total Disponible para el año fiscal 2022	Q28,509,110.25				

Matriz Plan Operativo Anual (POA) 2022

Prioridades Nacionales de Desarrollo	Metas Estratégicas de Desarrollo (MED)	Resultados Estratégicos de Desarrollo (RED)	Meta PGG-2020-2024	Resultado Municipal 2022 - 2026	PRODUCTO		Intervenciones (proyectos, actividades)			Meta física / unidad de medida	Meta financiera (monto estimado Q.)	Programación		
					Productos	Meta física 2022	Nombre del Proyecto / Actividad	SNIP	SMIP			1 Trim.	1 Trim.	1 Trim.
Seguridad alimentaria y nutricional	Para el año 2032, reducir en no menos de 25 puntos porcentuales la desnutrición crónica en niñas y niños menores de cinco años de los pueblos Maya, Xinka y Garífuna, y la no indígena con énfasis en el área rural.	Para el 2024, se ha disminuido la prevalencia de desnutrición crónica en niñas y niños menores de cinco años en 13.23 puntos porcentuales (De 46.5% en 2015 a 33.27% en 2024)	Para el año 2023 se redujo la tasa de desnutrición crónica en 7 puntos porcentuales	Para el año 2023 se redujo la tasa de desnutrición crónica en 5 puntos porcentuales	Personas asistidas para producción de alimentos de autoconsumo	6000	FERTILIZACION DOTACION DE INSUMOS AL SECTOR ECONOMICO PARA EL AÑO 2022 CON LA DONACION DE FERTILIZANTE PARA MAIZ, MUNICIPIO DE CONCEPCIÓN LAS MINAS, CHIQUIMULA	285202	335	6,000 Sacos	Q2,100,000.00	-	100%	-
							FERTILIZACION DOTACION DE INSUMOS AL SECTOR ECONOMICO PARA EL AÑO 2022 CON LA DONACION DE FERTILIZANTE PARA FRIJOL, MUNICIPIO DE CONCEPCIÓN LAS MINAS, CHIQUIMULA	284999	336	3,500 Sacos	Q1,225,000.00	-	-	100%
Acceso al agua y gestión de RRNN	Para 2030, lograr la ordenación sostenible y el uso eficiente de los recursos naturales	Para el 2024, se ha incrementado en 10.8 puntos porcentuales el acceso a agua potable domiciliar en los hogares guatemaltecos (De 76.3% en 2014 a 87.10% en 2024).		Para el año 2023 la cobertura de acceso a agua potable domiciliar es del 98%	Familias con servicios de agua apta para consumo humano	13,319	CONSERVACION DEL SERVICIO DE AGUA POTABLE DEL CASCO URBANO Y SUS COMUNIDADES, CONCEPCIÓN LAS MINAS, CHIQUIMULA.	250864	307	13319 personas	Q608,050.00	33%	33%	34%
							CONSTRUCCION POZO (S) CASERIO SAN VICENTE, ALDEA GUACAMAYAS, CONCEPCIÓN LAS MINAS, CHIQUIMULA.	205557	243	700 pies	Q414,554.05	-	50%	50%
							CONSTRUCCION POZO(S) ALDEA EL JICARO, CONCEPCION LAS MINAS, CHIQUIMULA.	243821	298	1050 pies	Q691,500.00	-	50%	50%
							CONSTRUCCION POZO (S) CASERIO SANTA ANITA, ALDEA VALERIANO, CONCEPCION LAS MINAS, CHIQUIMULA.	259936	259936	700 pies	Q1,060,274.00	-	-	100%
							CONSTRUCCION POZO (S) CASERIO SOLAPADO, CABECERA MUNICIPAL, CONCEPCION LAS MINAS, CHIQUIMULA	242861	295	700 pies	Q2,341,387.00	-	50%	50%
		Para el 2024, se ha incrementado en 21 puntos porcentuales el acceso a saneamiento básico en los hogares guatemaltecos (De 53.3% en 2014 a 74.3% en 2024).	Para el año 2023 el servicio sanitario es del 97%	Familias con servicios de alcantarillado	4000	CONSERVACION DEL SISTEMA DE ALCANTARILLADO SANITARIO DEL MUNICIPIO DE CONCEPCION LAS MINAS, CHIQUIMULA	250722	302	4000 beneficiarios	Q152,000.00	33%	33%	34%	
						MEJORAMIENTO CALLE Y DRENAJE SANITARIO CABECERA MUNICIPAL, CONCEPCIÓN LAS MINAS, CHIQUIMULA.	210621	250	1772 M2	Q1,103,953.00	40%	40%	20%	
				MEJORAMIENTO CALLE Y DRENAJES SANITARIO BARRIO LA LOMA, CONCEPCIÓN LAS MINAS, CHIQUIMULA	209850	251	2727 M2	Q453,978.00	100%	-	-			

Prioridades Nacionales de Desarrollo	Metas Estratégicas de Desarrollo (MED)	Resultados Estratégicos de Desarrollo (RED)	Meta PGG-2020-2024	Resultado Municipal 2022-2026	PRODUCTO		Intervenciones (proyectos, actividades)			Meta física / unidad de medida	Meta financiera (monto estimado Q.)	Programación		
					Productos	Meta física 2022	Nombre del Proyecto / Actividad	SNIP	SMIP			1 Trim.	1 Trim.	1 Trim.
							SANEAMIENTO URBANIZACION RECOLECCION DE DESECHOS SOLIDOS CASCO URBANO Y COMUNIDADES DEL MUNICIPIO CONCEPCION LAS MINAS CHIQUIMULA	285023	334	5000 Personas	Q516,000.00	33%	33%	34%
					Familias que reciben otros servicios de saneamiento	13,319	CONSERVACION MANTENIMIENTO Y LIMPIEZA DE LOS DIFERENTES CEMENTERIOS DEL MUNICIPIO DE CONCEPCION LAS MINAS, CHIQUIMULA.	250824	306	6 personas	Q135,000.00	33%	33%	34%
					Familias que reciben otros servicios de saneamiento	13,319	CONSERVACION MANTENIMIENTO Y LIMPIEZA DE MERCADO MUNICIPAL, CONCEPCION LAS MINAS, CHIQUIMULA.	230426	271	7 personas	Q185,000.00	33%	33%	34%
Educación	Para 2030, velar porque todas las niñas y todos los niños tengan una enseñanza primaria y secundaria completa, gratuita, equitativa y de calidad que produzca resultados de aprendizajes pertinentes y efectivos.	Para el 2024, se incrementó en 4.6 puntos porcentuales la población que alcanza el nivel de lectura y en 3.53 puntos porcentuales la población que alcanza el nivel de matemática en niños y niñas del sexto grado del nivel primario, (de 40.40% en lectura en 2014 a 45 % a 2024 y de 44.47% en matemática a 48% a 2024).	Para el año 2023 se ha incrementado la tasa neta de cobertura en el nivel primario en 17 puntos porcentuales	Al 2023 se habrá incrementado la cobertura en educación primaria a 85%, básico a 55% y diversificado a 30%.	Estudiantes de primaria monolingüe atendidos en el sistema escolar	3,000	APOYO A LA GESTIÓN EDUCATIVA DEL MUNICIPIO DE CONCEPCIÓN LAS MINAS DEPARTAMENTO DE CHIQUIMULA.	250801	305	75 maestros	Q584,000.00	33%	33%	34%
							APOYO AL SECTOR EDUCACION POR MEDIO DEL MANTENIMIENTO DE DIFERENTES EDIFICIOS ESCOLARES DEL MUNICIPIO DE CONCEPCION LAS MINAS, DEPARTAMENTO DE CHIQUIMULA.	250701	303	3000 Niños	Q210,000.00	20%	40%	40%
							CONSTRUCCION ESCUELA PRIMARIA ALDEA EL JICARO, CONCEPCIÓN LAS MINAS, CHIQUIMULA.	241866	241866	250 m2	Q1,240,000.00	-	30%	70%
							CONSTRUCCION ESCUELA PRIMARIA FERNANDA VELASQUEZ TORRES, CASCO URBANO, CONCEPCION LAS MINAS, CHIQUIMULA.	222795	260	180 m2	Q259,715.00	-	30%	70%
							CONSTRUCCION MURO PERIMETRAL PARQUE ESCUELA CASERIO EL LIMITE ALDEA EL JICARO, CONCEPCION LAS MINAS, CHIQUIMULA	285007		4140 m2	Q895,000.00	-	50%	50%
							CONSTRUCCION MURO DE CONTENCIÓN EN ESCUELA LLANO LOS CONCASTES, CONCEPCION LAS MINAS, CHIQUIMULA	285225		78 m3	Q224,838.00	-	50%	50%
		SEGUIMIENTO AL SECTOR EDUCATIVO A TRAVES DE LA CONTRATACION DE PERSONAL Y APOYO A DIFERENTES ACTIVIDADES A INSTITUTOS DE EDUCACION BASICA DEL MUNICIPIO DE CONCEPCION LAS MINAS, CHIQUIMULA.	241778	291	22 maestros	Q250,000.00	33%	33%	34%					
		Para el 2024, se incrementó en 05 puntos porcentuales la población que alcanza el nivel de lectura y en 03 puntos porcentuales la población que alcanza	Para el año 2023 se ha incrementado la tasa neta de cobertura en el nivel básico en 17 puntos porcentuales		Estudiantes del ciclo básico atendidos en el sistema escolar	800								

Prioridades Nacionales de Desarrollo	Metas Estratégicas de Desarrollo (MED)	Resultados Estratégicos de Desarrollo (RED)	Meta PGG-2020-2024	Resultado Municipal 2022-2026	PRODUCTO		Intervenciones (proyectos, actividades)			Meta física / unidad de medida	Meta financiera (monto estimado Q.)	Programación		
					Productos	Meta física 2022	Nombre del Proyecto / Actividad	SNIP	SMIP			1 Trim.	1 Trim.	1 Trim.
		el nivel de matemática en jóvenes del tercer grado del ciclo básico del nivel medio, (de 15% en lectura en 2013 a 20% a 2024 y de 18% en matemática a 21% a 2024).												
		Para el 2024 se ha incrementado la tasa de promoción de los estudiantes en el nivel diversificado del sector oficial a 90% (de 82.1% 2015 a 90% en 2024)	Para el año 2023 se ha incrementado la tasa neta de cobertura en el nivel diversificado en 11 puntos porcentuales		Estudiantes del ciclo diversificado en el sistema escolar	160	SEGUIMIENTO Y APOYO AL SECTOR EDUCACION COLEGIO MUNICIPAL DE EDUCACION DIVERSIFICADA CEMED	239953	289	160 Beneficiarios	Q879,000.00	33%	33%	34%
Fortalecimiento institucional, seguridad y justicia	Sin MED	Para el 2024, se ha disminuido en 26 puntos la tasa de delitos cometidos contra el patrimonio de las personas (De 56 en 2019 a 30.4 por cada cien mil habitantes en 2024)	Para el año 2023 se ha reducido el índice de criminalidad en 20 puntos porcentuales	Al año 2023, alcanzar el 100% de hogares con acceso a energía eléctrica	Áreas con alumbrado público	13319	MANEJO DEL MANTENIMIENTO DEL ILUMINADO PUBLICO DE LOS DISTINTOS CASERÍOS, ALDEAS Y CABECERA MUNICIPAL.	250790	304	14,319 personas	Q408,400.00	33%	33%	34%
							CONSTRUCCION REDES Y LINEAS ELECTRICAS DE DISTRIBUCION CASERIO EL AGUAJAL, ALDEA EL SOCORRO, CONCEPCIÓN LAS MINAS, CHIQUIMULA.	241686	293	1,432 ML	Q790,517.00	-	50%	50%
							CONSTRUCCION REDES Y LINEAS ELECTRICAS DE DISTRIBUCION CASERIO LOS PLANES, ALDEA LA CAÑADA, CONCEPCIÓN LAS MINAS, CHIQUIMULA	234620	287	2436 ML	Q1,205,000.00	-	50%	50%

Prioridades Nacionales de Desarrollo	Metas Estratégicas de Desarrollo (MED)	Resultados Estratégicos de Desarrollo (RED)	Meta PGG-2020-2024	Resultado Municipal 2022-2026	PRODUCTO		Intervenciones (proyectos, actividades)			Meta física / unidad de medida	Meta financiera (monto estimado Q.)	Programación		
					Productos	Meta física 2022	Nombre del Proyecto / Actividad	SNIP	SMIP			1 Trim.	1 Trim.	1 Trim.
	Sin MED	Para el 2024, se ha disminuido el porcentaje de hechos de tránsito en 16 puntos porcentuales (De 87% de hechos de tránsito en 2019 a 71% en 2024)			Servicios de educación y seguridad vial	3000	SEGUIMIENTO AL SECTOR SEGURIDAD Y ORDEN PÚBLICO CON LA CONTRATACIÓN DE PERSONAL	229734	264	15 personas	Q606,400.00	33%	33%	34%
Acceso al agua y gestión de RRNN	Para 2020, promover la ordenación sostenible de todos los tipos de bosques, poner fin a la deforestación, recuperar los bosques degradados e incrementar la forestación y la reforestación a nivel de país.	Para el 2024, se ha incrementado la cobertura forestal a 33.7 por ciento a nivel nacional (33.0% en 2016)	Para el año 2023 la superficie terrestre cubierta con cobertura forestal se ubica en 33.7%	Para el 2023, incrementar a 32% la cobertura forestal del municipio, de 30.89% registrada en el 2003.	Áreas municipales reforestadas o conservadas	30	ELABORACIÓN DE VIVEROS FORESTALES DE CAFÉ Y FRUTALES, CONCEPCIÓN LAS MINAS, DEPARTAMENTO DE CHIQUIMULA.	192616	231	1 vivero	Q693,000.00	60%	40%	-
							CONSERVACION DEL MEDIO AMBIENTE Y RECURSOS NATURALES DEL MUNICIPIO DE CONCEPCION LAS MINAS, CHIQUIMULA.	230431	274	4 personas	Q428,000.00	33%	33%	34%
Ordenamiento Territorial	En 2032 los gobiernos municipales alcanzan una mayor capacidad de gestión para atender las necesidades y demandas de las ciudadanía	Para el 2024, se ha incrementado en 36 puntos porcentuales los gobiernos locales que mejoran la gestión municipal en función de sus competencias (De 14% en categorías media a alta en 2016 a 50% en 2024, según el Ranking de la gestión municipal)	Para el año 2023 la totalidad de municipios implementan su plan de ordenamiento territorial	La municipalidad ha mejorado en la prestación de los servicios al ciudadano	Personas atendidas con calidad en los servicios municipales	5000	FORTALECIMIENTO A LA DIRECCION MUNICIPAL DE LA MUJER NIÑEZ ADOLESCENCIA Y ADULTO MAYOR.	230429	272	6 personas	Q313,000.00	33%	33%	34%
							FORTALECIMIENTO A LA DIRECCION MUNICIPAL DE PLANIFICACION A TRAVEZ DE LA CONTRATACION DE SUPERVISION DE DISEÑO Y TECNICO DE SEGUIMIENTO EN LA EJECUCION DE PROYECTOS	230439	281	3 personas	Q459,000.00	33%	33%	34%
	El 100.0% de los municipios cuentan con planes de ordenamiento territorial integral que se implementan satisfactoriamente.	Al final del 2024 el 26.8 % de los municipios implementan los Planes de Desarrollo Municipal y Ordenamiento Territorial PDM-OT. (De 0% en 2018 a 26.88% en 2024)			Áreas de espacio público gestionadas	13319	MANEJO DE MANTENIMIENTO DE CALLES Y CARRETERAS DEL ÁREA RURAL Y URBANA DEL MUNICIPIO DE CONCEPCIÓN LAS MINAS, CHIQUIMULA.	251084	308	14,319 personas	Q4,000,000.00	33%	33%	34%
Reducción de la pobreza y protección social	Para 2030, potenciar y promover la inclusión social, económica y política de todos,	Para el 2024, se ha disminuido la pobreza y pobreza extrema con énfasis en los	Para el año 2023 se redujo la pobreza general en 9.3	Que el 100% de lugares poblados del área rural cuenten con	Carreteras terciarias		MEJORAMIENTO CAMINO RURAL ALDEA SAN ANTONIO, CONCEPCION LAS MINAS, CHIQUIMULA	285028		3211 m2	Q2,600,000.00	-	50%	50%

Prioridades Nacionales de Desarrollo	Metas Estratégicas de Desarrollo (MED)	Resultados Estratégicos de Desarrollo (RED)	Meta PGG-2020-2024	Resultado Municipal 2022 - 2026	PRODUCTO		Intervenciones (proyectos, actividades)			Meta física / unidad de medida	Meta financiera (monto estimado Q.)	Programación		
					Productos	Meta física 2022	Nombre del Proyecto / Actividad	SNIP	SMIP			1 Trim.	1 Trim.	1 Trim.
	Independientemente de su edad, sexo, discapacidad, raza, etnia, origen, religión o situación económica u otra condición.	Departamentos priorizados, en 27.8 puntos porcentuales.	puntos porcentuales y la pobreza extrema en 5 puntos porcentuales	acceso vial adecuado.			MEJORAMIENTO CAMINO RURAL, ALDEA RODEO EL ESPINO, CONCEPCION LAS MINAS, CHIQUIMULA	208065		300 ml	Q1,000,000.00	-	50%	50%
Fortalecimiento Institucional, seguridad y justicia	Crear instituciones eficaces, responsables y transparentes a todos los niveles	Sin red		Que los lugares poblados cuenten con área deportiva y/o recreativa	Deporte y recreación	13319	APOYO A LA EDUCACION ESCUELA DE ARTE MUNICIPAL CONCEPCION LAS MINAS, CHIQUIMULA	285078		5000 beneficiarios	Q118,000.00	33%	33%	34%
							RECREACIÓN A TRAVÉS DE LA PRÁCTICA DEL DEPORTE, ACTIVIDADES CULTURALES EN NIÑOS, JÓVENES Y ADULTOS, ADEMÁS DE LAS MEJORAS EN INSTALACIONES RECREATIVAS, DEPORTIVAS Y FAMILIARES.	143172	153	8000 beneficiarios	Q733,000.00	33%	33%	34%
							APOYO INSTALACIONES DEPORTIVAS Y RECREATIVAS A TRAVES DE LA APERTURA DE ESCUELA MUNICIPAL DE FUTBOL, CONCEPCION LAS MINAS, CHIQUIMULA	285025		2000 beneficiarios	Q92,000.00	-	50%	50%
							CONSTRUCCION INSTALACIONES DEPORTIVAS Y RECREATIVAS GIMNASIO MUNICIPAL, CONCEPCION LAS MINAS, DEPARTAMENTO DE CHIQUIMULA.	246789	324	980 m2	Q4,800,000.00	-	50%	50%
Gastos de funcionamiento sin vinculación a resultados											Q9,106,250.00	4	4	4
Total meta financiera anual de las Intervenciones											Q33,775,566.05			
Total Presupuesto 2021 (Inversión y funcionamiento)											Q42,881,816.05			

Estructura programática del presupuesto

Planificación		Presupuesto					
Nivel	Descripción	Nivel	Pgr	Subp	Proy	Act / Ob	Descripción
Resultado Estratégico de Desarrollo	Para el 2024, se ha disminuido la prevalencia de desnutrición crónica en niñas y niños menores de cinco años en 13.23 puntos porcentuales (De 46.5% en 2015 a 33.27% en 2024)	Programa	11				PREVENCIÓN DE LA DESNUTRICIÓN CRÓNICA
No aplica		Subprograma		00			SIN SUBPROGRAMA
Producto	Personas asistidas para producción de alimentos de autoconsumo	Proyecto (presupuestario)			01		Producción de alimentos de autoconsumo
Intervenciones	FERTILIZACION DOTACION DE INSUMOS AL SECTOR ECONOMICO PARA EL AÑO 2022 CON LA DONACION DE FERTILIZANTE PARA MAIZ, MUNICIPIO DE CONCEPCIÓN LAS MINAS, CHIQUIMULA	Actividad				01	FERTILIZACION DOTACION DE INSUMOS AL SECTOR ECONOMICO PARA EL AÑO 2022 CON LA DONACION DE FERTILIZANTE PARA MAIZ, MUNICIPIO DE CONCEPCIÓN LAS MINAS, CHIQUIMULA
	FERTILIZACION DOTACION DE INSUMOS AL SECTOR ECONOMICO PARA EL AÑO 2022 CON LA DONACION DE FERTILIZANTE PARA FRIJOL, MUNICIPIO DE CONCEPCIÓN LAS MINAS, CHIQUIMULA						FERTILIZACION DOTACION DE INSUMOS AL SECTOR ECONOMICO PARA EL AÑO 2022 CON LA DONACION DE FERTILIZANTE PARA FRIJOL, MUNICIPIO DE CONCEPCIÓN LAS MINAS, CHIQUIMULA
Resultado Estratégico de Desarrollo	Para el 2024, se ha incrementado en 10.8 puntos porcentuales el acceso a agua potable domiciliar en los hogares guatemaltecos (De 76.3% en 2014 a 87.10% en 2024).	Programa	12				ACCESO AL AGUA POTABLE Y SANEAMIENTO BÁSICO
No aplica		Subprograma		01			INCREMENTO EN EL ACCESO AL AGUA POTABLE DOMICILIAR
Producto	Familias con servicios de agua apta para consumo humano	Proyecto (presupuestario)			01		Familias con servicios de agua apta para consumo humano
Intervenciones	CONSERVACION DEL SERVICIO DE AGUA POTABLE DEL CASCO URBANO Y SUS COMUNIDADES, CONCEPCIÓN LAS MINAS, CHIQUIMULA.	Actividad					CONSERVACION DEL SERVICIO DE AGUA POTABLE DEL CASCO URBANO Y SUS COMUNIDADES, CONCEPCIÓN LAS MINAS, CHIQUIMULA.
Intervenciones	CONSTRUCCION POZO (S) CASERIO SAN VICENTE, ALDEA GUACAMAYAS, CONCEPCIÓN LAS MINAS, CHIQUIMULA.	Obra					CONSTRUCCION POZO (S) CASERIO SAN VICENTE, ALDEA GUACAMAYAS, CONCEPCIÓN LAS MINAS, CHIQUIMULA.
Intervenciones	CONSTRUCCION POZO(S) ALDEA EL JICARO, CONCEPCION LAS MINAS, CHIQUIMULA.	Obra					CONSTRUCCION POZO(S) ALDEA EL JICARO, CONCEPCION LAS MINAS, CHIQUIMULA.
Intervenciones	CONSTRUCCION POZO (S) CASERIO SANTA ANITA, ALDEA VALERIANO, CONCEPCION LAS MINAS, CHIQUIMULA.	Obra					CONSTRUCCION POZO (S) CASERIO SANTA ANITA, ALDEA VALERIANO, CONCEPCION LAS MINAS, CHIQUIMULA.
Intervenciones	CONSTRUCCION POZO (S) CASERIO SOLAPADO, CABECERA MUNICIPAL, CONCEPCION LAS MINAS, CHIQUIMULA	Obra					CONSTRUCCION POZO (S) CASERIO SOLAPADO, CABECERA MUNICIPAL, CONCEPCION LAS MINAS, CHIQUIMULA

Planificación		Presupuesto					
Nivel	Descripción	Nivel	Pgr	Subp	Proy	Act / Ob	Descripción
Resultado Estratégico de Desarrollo	Para el 2024, se ha incrementado en 21 puntos porcentuales el acceso a saneamiento básico en los hogares guatemaltecos (De 53.3% en 2014 a 74.3% en 2024).	Subprograma		02			INCREMENTO AL ACCESO A SANEAMIENTO BÁSICO
Producto	Familias con servicios de alcantarillado	Proyecto (presupuestario)			01		Familias con servicios de alcantarillado
Intervenciones	CONSERVACION DEL SISTEMA DE ALCANTARILLADO SANITARIO DEL MUNICIPIO DE CONCEPCION LAS MINAS, CHIQUIMULA	Actividad					CONSERVACION DEL SISTEMA DE ALCANTARILLADO SANITARIO DEL MUNICIPIO DE CONCEPCION LAS MINAS, CHIQUIMULA
Intervenciones	MEJORAMIENTO CALLE Y DRENAJE SANITARIO CABECERA MUNICIPAL, CONCEPCIÓN LAS MINAS, CHIQUIMULA.	Obra					MEJORAMIENTO CALLE Y DRENAJE SANITARIO CABECERA MUNICIPAL, CONCEPCIÓN LAS MINAS, CHIQUIMULA.
Intervenciones	MEJORAMIENTO CALLE Y DRENAJES SANITARIO BARRIO LA LOMA, CONCEPCIÓN LAS MINAS, CHIQUIMULA	Obra					MEJORAMIENTO CALLE Y DRENAJES SANITARIO BARRIO LA LOMA, CONCEPCIÓN LAS MINAS, CHIQUIMULA
Producto	Familias con servicios de recolección, tratamiento y disposición final de desechos y residuos sólidos	Proyecto (presupuestario)			02		Familias con servicios de recolección, tratamiento y disposición final de desechos y residuos sólidos
Intervenciones	SANEAMIENTO URBANIZACION RECOLECCION DE DESECHOS SOLIDOS CASCO URBANO Y COMUNIDADES DEL MUNICIPIO CONCEPCION LAS MINAS CHIQUIMULA	Actividad					SANEAMIENTO URBANIZACION RECOLECCION DE DESECHOS SOLIDOS CASCO URBANO Y COMUNIDADES DEL MUNICIPIO CONCEPCION LAS MINAS CHIQUIMULA
Producto	Familias que reciben otros servicios de saneamiento	Proyecto (presupuestario)			03		Familias que reciben otros servicios de saneamiento
Intervenciones	CONSERVACION MANTENIMIENTO Y LIMPIEZA DE LOS DIFERENTES CEMENTERIOS DEL MUNICIPIO DE CONCEPCION LAS MINAS, CHIQUIMULA.	Actividad					CONSERVACION MANTENIMIENTO Y LIMPIEZA DE LOS DIFERENTES CEMENTERIOS DEL MUNICIPIO DE CONCEPCION LAS MINAS, CHIQUIMULA.
Intervenciones	CONSERVACION MANTENIMIENTO Y LIMPIEZA DE MERCADO MUNICIPAL, CONCEPCION LAS MINAS, CHIQUIMULA.	Actividad					CONSERVACION MANTENIMIENTO Y LIMPIEZA DE MERCADO MUNICIPAL, CONCEPCION LAS MINAS, CHIQUIMULA.
Resultado Estratégico de Desarrollo	Para el 2024, se incrementó en 4.6 puntos porcentuales la población que alcanza el nivel de lectura y en 3.53 puntos porcentuales la población que alcanza el nivel de matemática en niños y niñas del sexto grado del nivel primario, (de 40.40% en lectura en 2014 a 45 % a 2024 y de 44.47% en matemática a 48% a 2024).	Programa	14				GESTIÓN DE LA EDUCACIÓN LOCAL DE CALIDAD
No aplica		Subprograma		01			COBERTURA DE EDUCACIÓN PRIMARIA
Producto	Estudiantes de primaria monolingue atendidos en el sistema escolar	Proyecto (presupuestario)			01		Estudiantes de primaria monolingue atendidos en el sistema escolar

Planificación		Presupuesto					
Nivel	Descripción	Nivel	Pgr	Subp	Proy	Act / Ob	Descripción
Intervenciones	APOYO A LA GESTIÓN EDUCATIVA DEL MUNICIPIO DE CONCEPCIÓN LAS MINAS DEPARTAMENTO DE CHIQUIMULA.	Actividad					APOYO A LA GESTIÓN EDUCATIVA DEL MUNICIPIO DE CONCEPCIÓN LAS MINAS DEPARTAMENTO DE CHIQUIMULA.
Intervenciones	APOYO AL SECTOR EDUCACION POR MEDIO DEL MANTENIMIENTO DE DIFERENTES EDIFICIOS ESCOLARES DEL MUNICIPIO DE CONCEPCION LAS MINAS, DEPARTAMENTO DE CHIQUIMULA.	Actividad					APOYO AL SECTOR EDUCACION POR MEDIO DEL MANTENIMIENTO DE DIFERENTES EDIFICIOS ESCOLARES DEL MUNICIPIO DE CONCEPCION LAS MINAS, DEPARTAMENTO DE CHIQUIMULA.
Intervenciones	#¡REF!						
Intervenciones	CONSTRUCCION ESCUELA PRIMARIA ALDEA EL JICARO, CONCEPCIÓN LAS MINAS, CHIQUIMULA.	Obra					CONSTRUCCION ESCUELA PRIMARIA ALDEA EL JICARO, CONCEPCIÓN LAS MINAS, CHIQUIMULA.
Intervenciones	CONSTRUCCION ESCUELA PRIMARIA FERNANDA VELASQUEZ TORRES, CASCO URBANO, CONCEPCION LAS MINAS, CHIQUIMULA.	Obra					
Intervenciones	CONSTRUCCION MURO PERIMETRAL PARQUE ESCUELA CASERIO EL LIMITE ALDEA EL JICARO, CONCEPCION LAS MINAS, CHIQUIMULA	Obra					
Intervenciones	CONSTRUCCION MURO DE CONTENCIÓN EN ESCUELA LLANO LOS CONCASTES, CONCEPCION LAS MINAS, CHIQUIMULA	Obra					CONSTRUCCION MURO DE CONTENCIÓN EN ESCUELA LLANO LOS CONCASTES, CONCEPCION LAS MINAS, CHIQUIMULA
Resultado Estratégico de Desarrollo	Para el 2024, se incrementó en 05 puntos porcentuales la población que alcanza el nivel de lectura y en 03 puntos porcentuales la población que alcanza el nivel de matemática en jóvenes del tercer grado del ciclo básico del nivel medio, (de 15% en lectura en 2013 a 20% a 2024 y de 18% en matemática a 21% a 2024).	Subprograma		03			COBERTURA DE EDUCACIÓN BASICA
Producto	Estudiantes del ciclo básico atendidos en el sistema escolar	Proyecto (presupuestario)			01		Estudiantes del ciclo básico atendidos en el sistema escolar
Intervenciones	SEGUIMIENTO AL SECTOR EDUCATIVO A TRAVES DE LA CONTRATACION DE PERSONAL Y APOYO A DIFERENTES ACTIVIDADES A INSTITUTOS DE EDUCACION BASICA DEL MUNICIPIO DE CONCEPCION LAS MINAS, CHIQUIMULA.	Actividad					SEGUIMIENTO AL SECTOR EDUCATIVO A TRAVES DE LA CONTRATACION DE PERSONAL Y APOYO A DIFERENTES ACTIVIDADES A INSTITUTOS DE EDUCACION BASICA DEL MUNICIPIO DE CONCEPCION LAS MINAS, CHIQUIMULA.
Resultado Estratégico de Desarrollo	Para el 2024 se ha incrementado la tasa de promoción de los estudiantes en el nivel medio, ciclo diversificado del sector oficial a 90% (de 82.1% 2015 a 90% en 2024)	Subprograma		04			COBERTURA DE EDUCACIÓN DIVERSIFICADA
Producto	Estudiantes del ciclo básico diversificado en el sistema escolar	Proyecto (presupuestario)			01		Estudiantes del ciclo básico diversificado en el sistema escolar

Planificación		Presupuesto					
Nivel	Descripción	Nivel	Pgr	Subp	Proy	Act / Ob	Descripción
Intervenciones	SEGUIMIENTO Y APOYO AL SECTOR EDUCACION COLEGIO MUNICIPAL DE EDUCACION DIVERSIFICADA CEMED	Actividad					SEGUIMIENTO Y APOYO AL SECTOR EDUCACION COLEGIO MUNICIPAL DE EDUCACION DIVERSIFICADA CEMED
Resultado Estratégico de Desarrollo	Para el 2024, se ha disminuido en 26 puntos la tasa de delitos cometidos contra el patrimonio de las personas (De 56 en 2019 a 30.4 por cada cien mil habitantes en 2024)	Programa	17				SEGURIDAD INTEGRAL
No aplica		Subprograma		02			REDUCCIÓN DEL ÍNDICE DE HOMICIDIOS
Producto	Áreas con alumbrado público	Proyecto (presupuestario)			01		Áreas con alumbrado público
Intervenciones	MANEJO DEL MANTENIMIENTO DEL ILUMINADO PUBLICO DE LOS DISTINTOS CASERÍOS, ALDEAS Y CABECERA MUNICIPAL.	Actividad					MANEJO DEL MANTENIMIENTO DEL ILUMINADO PUBLICO DE LOS DISTINTOS CASERÍOS, ALDEAS Y CABECERA MUNICIPAL.
Intervenciones	CONSTRUCCION REDES Y LINEAS ELECTRICAS DE DISTRIBUCION CASERIO EL AGUAJAL, ALDEA EL SOCORRO, CONCEPCIÓN LAS MINAS, CHIQUIMULA.	Obra					CONSTRUCCION REDES Y LINEAS ELECTRICAS DE DISTRIBUCION CASERIO EL AGUAJAL, ALDEA EL SOCORRO, CONCEPCIÓN LAS MINAS, CHIQUIMULA.
Intervenciones	CONSTRUCCION REDES Y LINEAS ELECTRICAS DE DISTRIBUCION CASERIO LOS PLANES, ALDEA LA CAÑADA, CONCEPCIÓN LAS MINAS, CHIQUIMULA	Obra					CONSTRUCCION REDES Y LINEAS ELECTRICAS DE DISTRIBUCION CASERIO LOS PLANES, ALDEA LA CAÑADA, CONCEPCIÓN LAS MINAS, CHIQUIMULA
Resultado Estratégico de Desarrollo	Para el 2024, se ha disminuido el porcentaje de hechos de tránsito en 16 puntos porcentuales (De 87% de hechos de tránsito en 2019 a 71% en 2024)	Subprograma		03			DISMINUCIÓN DE HECHOS DE TRÁNSITO
Producto	Servicios de educación y seguridad vial	Proyecto (presupuestario)			01		Servicios de educación y seguridad vial
Intervenciones	SEGUIMIENTO AL SECTOR SEGURIDAD Y ORDEN PÚBLICO CON LA CONTRATACIÓN DE PERSONAL	Actividad					SEGUIMIENTO AL SECTOR SEGURIDAD Y ORDEN PÚBLICO CON LA CONTRATACIÓN DE PERSONAL
Resultado Estratégico de Desarrollo	Para el 2024, se ha incrementado la cobertura forestal a 33.7 por ciento a nivel nacional (33.0% en 2016)	Programa	18				AMBIENTE Y RECURSOS NATURALES
No aplica		Subprograma		01			COBERTURA FORESTAL
Producto	Áreas municipales reforestadas o conservadas	Proyecto (presupuestario)			01		Áreas municipales reforestadas o conservadas
Intervenciones	ELABORACIÓN DE VIVEROS FORESTALES DE CAFÉ Y FRUTALES, CONCEPCIÓN LAS MINAS, DEPARTAMENTO DE CHIQUIMULA.	Actividad					ELABORACIÓN DE VIVEROS FORESTALES DE CAFÉ Y FRUTALES, CONCEPCIÓN LAS MINAS, DEPARTAMENTO DE CHIQUIMULA.
Intervenciones	CONSERVACION DEL MEDIO AMBIENTE Y RECURSOS NATURALES DEL MUNICIPIO DE CONCEPCION LAS MINAS, CHIQUIMULA.	Actividad					CONSERVACION DEL MEDIO AMBIENTE Y RECURSOS NATURALES DEL MUNICIPIO DE CONCEPCION LAS MINAS, CHIQUIMULA.

Planificación		Presupuesto					
Nivel	Descripción	Nivel	Pgr	Subp	Proy	Act / Ob	Descripción
Resultado Estratégico de Desarrollo	Para el 2024, se ha incrementado en 36 puntos porcentuales los gobiernos locales que mejoran la gestión municipal en función de sus competencias (De 14% en categorías media a alta en 2016 a 50% en 2024, según el Ranking de la gestión municipal)	Programa	19				MOVILIDAD URBANA Y ESPACIOS PÚBLICOS
No aplica		Subprograma		01			DESARROLLO MUNICIPAL Y ORDENAMIENTO TERRITORIAL
Producto	Personas atendidas con calidad en los servicios municipales	Proyecto (presupuestario)			01		Personas atendidas con calidad en los servicios municipales
Intervenciones	FORTALECIMIENTO A LA DIRECCION MUNICIPAL DE LA MUJER NIÑEZ ADOLESCENCIA Y ADULTO MAYOR.	Actividad					FORTALECIMIENTO A LA DIRECCION MUNICIPAL DE LA MUJER NIÑEZ ADOLESCENCIA Y ADULTO MAYOR.
Intervenciones	FORTALECIMIENTO A LA DIRECCION MUNICIPAL DE PLANIFICACION A TRAVEZ DE LA CONTRATACION DE SUPERVISION DE DISEÑO Y TECNICO DE SEGUIMIENTO EN LA EJECUCION DE PROYECTOS	Actividad					FORTALECIMIENTO A LA DIRECCION MUNICIPAL DE PLANIFICACION A TRAVEZ DE LA CONTRATACION DE SUPERVISION DE DISEÑO Y TECNICO DE SEGUIMIENTO EN LA EJECUCION DE PROYECTOS
Producto	Areas de espacio público gestionadas	Proyecto (presupuestario)					Areas de espacio público gestionadas
Intervenciones	MANEJO DE MANTENIMIENTO DE CALLES Y CARRETERAS DEL ÁREA RURAL Y URBANA DEL MUNICIPIO DE CONCEPCIÓN LAS MINAS, CHIQUIMULA.	Actividad					MANEJO DE MANTENIMIENTO DE CALLES Y CARRETERAS DEL ÁREA RURAL Y URBANA DEL MUNICIPIO DE CONCEPCIÓN LAS MINAS, CHIQUIMULA.
Resultado Estratégico de Desarrollo	Para el 2024, se ha disminuido la pobreza y pobreza extrema con énfasis en los departamentos priorizados, en 27.8 puntos porcentuales.	Programa	23				DISMINUCIÓN DE LA POBREZA Y POBREZA EXTREMA
No aplica		Subprograma		00			SIN SUBPROGRAMA
Producto	Carreteras terciarias	Proyecto (presupuestario)					Carreteras terciarias
Intervenciones	MEJORAMIENTO CAMINO RURAL ALDEA SAN ANTONIO, CONCEPCION LAS MINAS, CHIQUIMULA	Obra					
Intervenciones	MEJORAMIENTO CAMINO RURAL, ALDEA RODEO EL ESPINO, CONCEPCION LAS MINAS, CHIQUIMULA	Obra					
Resultado Estratégico de Desarrollo	Sin red	Programa	31				FOMENTO AL DEPORTE NO FEDERADO Y RECREACION
No aplica		Subprograma		00			SIN SUBPROGRAMA
Producto	Deportes y recreación	Proyecto (presupuestario)					Deportes y recreación

Planificación		Presupuesto					
Nivel	Descripción	Nivel	Pgr	Subp	Proy	Act / Ob	Descripción
Intervenciones	APOYO A LA EDUCACION ESCUELA DE ARTE MUNICIPAL CONCEPCION LAS MINAS, CHIQUIMULA	Actividad					APOYO A LA EDUCACION ESCUELA DE ARTE MUNICIPAL CONCEPCION LAS MINAS, CHIQUIMULA
Intervenciones	CONSTRUCCION INSTALACIONES DEPORTIVAS Y RECREATIVAS GIMNASIO MUNICIPAL, CONCEPCION LAS MINAS, DEPARTAMENTO DE CHIQUIMULA.	Obra					CONSTRUCCION INSTALACIONES DEPORTIVAS Y RECREATIVAS GIMNASIO MUNICIPAL, CONCEPCION LAS MINAS, DEPARTAMENTO DE CHIQUIMULA.



Administración 2020-2024

Visión:

Ser un municipio que brinde mejores condiciones integrales de calidad de vida para sus habitantes con territorio ordenado, competitivo y sostenible y un gobierno local que actúe como promotor del desarrollo.

Misión:

Gestionar, invertir y administrar los fondos del municipio de manera eficiente y transparente, en servicios y proyectos de desarrollo dentro del municipio con un equipo técnico profesional y con experiencia para brindar servicios de calidad. Somos la institución pública que brinda a los vecinos del municipio de Concepción Las Minas, bienes y servicios de excelencia, trabajando en un marco de planeación y modernización permanente, para garantizar el desarrollo integral, político, social, económico y ambiental.